Créalim

Vers le meilleur de la race

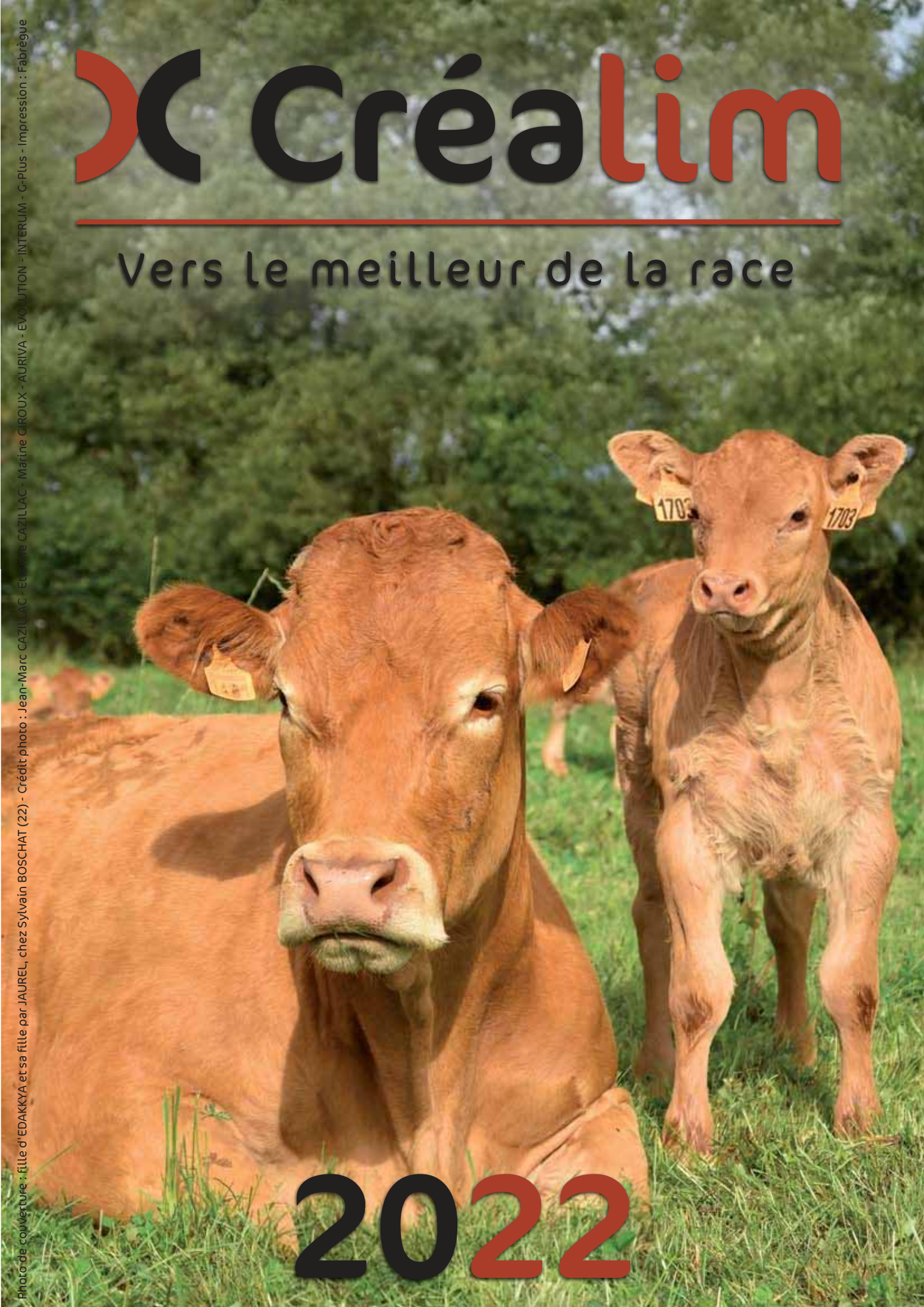

2022

Photo de couverture : fille d'EDAKKYA et sa fille par JAUREL, chez Sylvain BOSCHAT (22) - Crédit photo : Jean-Marc CAZILLAC - Etienne CAZILLAC - Marine GIROUX - AURIVA - EVOLUTION - INTERLIM - G-Plus - Impression : Fabrègue

Créalim

Cette édition 2022 du catalogue Créalim est celle du lancement de la gamme eXcelim', bannière qui regroupera désormais l'offre Créalim de taureaux "viande précoce". Veau sous la mère, veau de boucherie croisé, veau d'Aveyron et du Ségala et autres productions jeunes ont désormais leur image de marque.
Changement cosmétique, penseront certains, familiers de notre travail : en effet, les méthodes de travail ne changeront pas ou peu. Mais elles étaient méconnues et leur qualité mésestimée ; nous souhaitons qu'ainsi les choses soient mieux nommées, et que l'expertise et l'implication de Créalim dans la genèse et la détection de ces animaux soit exprimée : l'idée d'excellence doit être associée à la Limousine lorsqu'il est question de ces taureaux.
Car vous l'aurez noté : rarement une telle densité de taureaux très améliorateurs des aptitudes bouchères aura été offerte aux utilisateurs. Il n'est pas question que de conformation ou de rendement, mais aussi et surtout d'une capacité de finition précoce se traduisant par une montée en gamme des qualités d'abattage et organoleptiques de la viande.

Sommaire 2022

Taureaux qualités maternelles

Letiprince ..... p. 1
Grenache / Huessa ..... p. 2
Io / JT ..... p. 3
Eddakya / Ewek ..... p. 4
Loudemer / Landari ..... p. 5
Irimi / Jumaras ..... p. 6
Jaurel / Jurancon ..... p. 7

Taureaux confirmés JB / broutards

Ivantonov / Jangada ..... p. 9
Lex / Lysias ..... p. 10
Magister / Menelik ..... p. 11

Tous les taureaux disponibles QM / JB Créalim , accouplements..... p. 12 à 14

Taureaux sans-cornes

NorsemanPO / Ogenda PP ..... p. 15
Negus PP / Nesono PP / Nexilia PP ..... p. 16

Taureaux Avenir

Malijai / Nalbant / Noz Vat..... p. 17
Nihilum / Oynamak / Oniwer ..... p. 18

Gamme MN

Maestro MN / Mercure MN..... p. 19
Red P MN / Pebene SC ..... p. 20

Tous les taureaux disponibles sans cornes / Avenir Créalim , MN..... p. 21

Gamme excelim'

Noailles ..... p. 25
Inexess / Idinarru ..... p. 26
Meuzac / Orgnac ..... p. 27
Lys / Limoges ..... p. 28
Gimli / Favars ..... p. 29
Hussac / Hamilcar ..... p. 30
Mustela MH / O MH PP ..... p. 31

Tous les taureaux disponibles excelim' ..... p. 32

LETIPRINCE

nouveauté Créalim

Recommandé "Viande & Elevage"

Naisseur : GAEC MONERIE A ET F (19)

FR 19 3906 4219 né le 27/10/2015
Code Idele : 34 91 479

CHATELAIN - RR M (FR 12 0809 9630)
- **ON DIT - RRE M**
- **URANE - RRE**

FICELLE - RRE (FR 19 3404 7242)
- **ATLAS - RRE VS**
- **ABEILLE - RR**

Facilité de naissance	**97**	*(CD 0,91 / LI.PF.21.1)*
Qualités maternelles	**113**	*(LI.QM.21)*
Qualités bouchères	**118**	*(CD 0,65 / LI.PF.21.1)*
G IVMAT	**117**	*(CD 0,59 / LI.PF.21.1)*

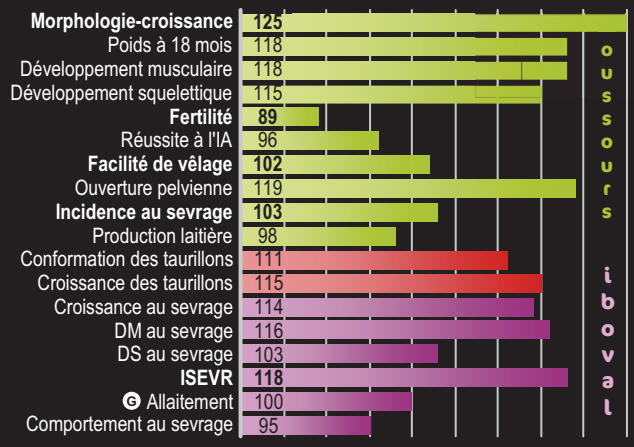

Itinéraire d'un enfant gâté

"Son père CHATELAIN avait tenu toutes ses promesses, la relève n'a pas tardé : JAUREL et maintenant LETIPRINCE confirment l'excellence de la souche, en adéquation parfaite avec les objectifs des éleveurs de Limousines. Marquée par une grande puissance, la morphologie des filles de LETIPRINCE se distingue dans les 3 dimensions : taille, longueur et largeurs. La production se remarque par de très gros bassins.

L'équilibre des qualités maternelles dans la descendance est notoire.„

D17 - EARL DE TRAPOULES - 12 - TESTAGE MOUSSOURS

Taureaux Qualités Maternelles Créalim

GRENACHE

Reconnu "Viande & Elevage"

Naisseur : SOFIMA (19)

TASTEVIN - RRE QM
FR 33 3002 1849
- **EPSON - RRE M**
- **PAILLETTE - RR**

DULCINEE - RR
FR 19 3291 9962
- **AMIRAL**
- **VOLGA - RR**

H39 - LE CLERE JACQUES - 56 - TESTAGE MOUSSOURS

"GRENACHE n'est pas qu'une assurance-vêlage où la valeur du veau est secondaire : les morphologies sont excellentes dès le sevrage, avec de très jolis bassins portant de bons quartiers arrière. Les qualités se révèlent aussi à l'entretien, très facile, et les vaches sont productives : lait et fertilité !„

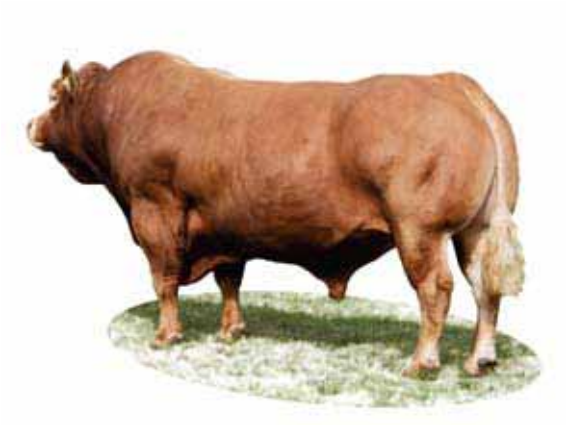

FR 19 3514 1686 né le 03/11/2011
Code Idele : 34 84 129

En toute quiétude

Facilité de naissance	123	*(CD 0,99 / LI.PF.21.1)*
Qualités maternelles	103	*(LI.QM.21)*
Qualités bouchères	111	*(CD 0,94 / LI.PF.21.1)*
IVMAT	109	*(CD 0,74 / LI.PF.21.1)*

Morphologie-croissance	98	Moussours
Poids à 18 mois	99	
Développement musculaire	100	
Développement squelettique	94	
Fertilité	109	
Réussite à l'IA	102	
Facilité de vêlage	101	
Ouverture pelvienne	102	
Incidence au sevrage	102	
Production laitière	103	
Conformation des taurillons	117	iboval
Croissance des taurillons	105	
Croissance au sevrage	92	
DM au sevrage	100	
DS au sevrage	83	
ISEVR	103	
Allaitement	114	
Comportement au sevrage	113	

HUESSA

Reconnu "Elevage"

Naisseur : GAEC BOSSOUTROT PERE ET FILS (19)

DENVER
FR 19 3298 8704
- **TANGO - RR VS**
- **PRINCESSE - RR**

DONA - RR
FR 19 3294 9680
- **ULTIME - RRE VS**
- **LAGUNE - RRE**

V14 - GAEC CHALIFOUR - 87 - TESTAGE MOUSSOURS

"Les filles de HUESSA se contemplent avec la satisfaction d'avoir laissé le temps faire son œuvre. Moins étoffées au sevrage, elles révèlent toutes leurs qualités en production : lait et volume s'extériorisent alors complètement sur des charpentes fines et harmonieuses. Avec un atout rare sur le volume : des facilités de naissance qui n'obèrent pas les promesses du futur.„

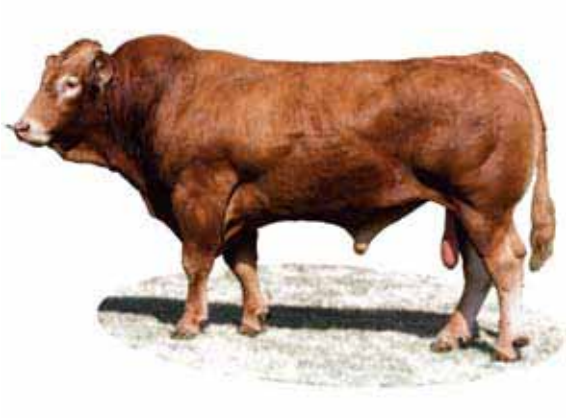

FR 19 3611 2593 né le 05/11/2012
Code Idele : 34 85 943

La carte tardive

Facilité de naissance	109	*(CD 0,99 / LI.PF.21.1)*
Qualités maternelles	107	*(LI.QM.21)*
Qualités bouchères	99	*(CD 0,83 / LI.PF.21.1)*
G IVMAT	109	*(CD 0,65 / LI.PF.21.1)*

Morphologie-croissance	100	Moussours
Poids à 18 mois	101	
Développement musculaire	90	
Développement squelettique	114	
Fertilité	98	
Réussite à l'IA	100	
Facilité de vêlage	103	
Ouverture pelvienne	96	
Incidence au sevrage	111	
Production laitière	108	
Conformation des taurillons	111	iboval
Croissance des taurillons	93	
Croissance au sevrage	97	
DM au sevrage	100	
DS au sevrage	96	
ISEVR	102	
G Allaitement	111	
Comportement au sevrage	98	

IO

Recommandé "Viande & Elevage"

Naisseur : CHASSANG RENE (12)

OZEUS - RRE QM
FR 15 1912 7770
- **IDOLE - RRE JB**
- **JENNY - RR**

ENCLUME - RRE
FR 12 1008 3748
- **BAZAR - RRE VS**
- **TAQUINE**

G10 - GAEC DES COMBELLES - 12 - TESTAGE MOUSSOURS

"La définition de la mixité parfaite tient en 2 lettres : IO ! Sa descendance combine idéalement la morphologie et la croissance. Aussi bien sur la voie mâle que sur la voie femelle, la supériorité des veaux est palpable à toutes les étapes de la production.„

FR 12 1301 3329 né le 26/09/2013
Code Idele : 34 87 741

Mixte et efficace

Facilité de naissance	**102**	*(CD 0,99 / LI.PF.21.1)*
Qualités maternelles	**104**	*(LI.QM.21)*
Qualités bouchères	**127**	*(CD 0,85 / LI.PF.21.1)*
GIVMAT	**119**	*(CD 0,66 / LI.PF.21.1)*

	Mousseurs ibovals
Morphologie-croissance	**108**
Poids à 18 mois	106
Développement musculaire	107
Développement squelettique	103
Fertilité	**93**
Réussite à l'IA	98
Facilité de vêlage	**95**
Ouverture pelvienne	102
Incidence au sevrage	**106**
Production laitière	103
Conformation des taurillons	112
Croissance des taurillons	126
Croissance au sevrage	108
DM au sevrage	115
DS au sevrage	101
ISEVR	**116**
G Allaitement	105
Comportement au sevrage	115

JT

Recommandé "Viande & Elevage"

Naisseur : DUMAIN PHILIPPE (87)

CAMEOS - RRE M
FR 24 2450 7604
- **REMIX - RRE M**
- **VELSEUSE - RR**

FUSEE - RRE
FR 87 1031 1102
- **NIMBUS-MN - RRE VS**
- **CALECHE - RRE**

U05 - LAU CHRISTIAN - 81 - TESTAGE MOUSSOURS

"La descendance de JT se démarque par une extrême homogénéité dans les épaisseurs musculaires, il apportera sécurité et clarté dans vos choix de sélection, pour le renouvellement ou dans les filières bouchères. Et comme nous aimons stimuler votre imagination, nous vous le proposons dès cette année en semence sexée, mâle ou femelle !

FR 87 1031 1268 né le 01/10/2014
Code Idele : 34 89 636

A double tour

Facilité de naissance	**103**	*(CD 0,99 / LI.PF.21.1)*
Qualités maternelles	**108**	*(LI.QM.21)*
Qualités bouchères	**114**	*(CD 0,84 / LI.PF.21.1)*
GIVMAT	**130**	*(CD 0,66 / LI.PF.21.1)*

	Mousseurs ibovals
Morphologie-croissance	**112**
Poids à 18 mois	108
Développement musculaire	121
Développement squelettique	87
Fertilité	**89**
Réussite à l'IA	98
Facilité de vêlage	**121**
Ouverture pelvienne	102
Incidence au sevrage	**97**
Production laitière	96
Conformation des taurillons	120
Croissance des taurillons	106
Croissance au sevrage	107
DM au sevrage	140
DS au sevrage	87
ISEVR	**130**
G Allaitement	102
Comportement au sevrage	100

EDAKKYA

Recommandé "Viande & Elevage"

Naisseur : GAEC CHANTON (23)

ALEX - RR VS
FR 36 1508 5113
- **RINTINTIN - RR VS**
- **TENDRESSE - RRE**

BARBIE - RRE
FR 23 0741 4027
- **URGEL MN - RRE VS**
- **TSARINE**

7540 NERVEUSE - SCEA FERME DES POMMEREAUX - 41

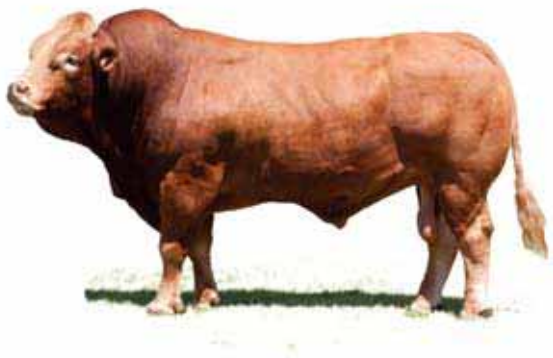

FR 23 5085 4301 né le 24/08/2009
Code Idele : 34 80 682

Le marginal

Facilité de naissance	**102**	*(CD 0,99 / LI.PF.21.1)*
Qualités maternelles	**107**	*(LI.QM.21)*
Qualités bouchères	**113**	*(CD 0,93 / LI.PF.21.1)*
IVMAT	**109**	*(CD 0,88 / LI.PF.21.1)*

Morphologie-croissance	**101**
Poids à 18 mois	103
Développement musculaire	101
Développement squelettique	97
Fertilité	**117**
Réussite à l'IA	104
Facilité de vêlage	**104**
Ouverture pelvienne	86
Incidence au sevrage	**100**
Production laitière	106
Conformation des taurillons	108
Croissance des taurillons	111
Croissance au sevrage	105
DM au sevrage	109
DS au sevrage	101
ISEVR	**110**
Allaitement	100
Comportement au sevrage	104

Mousseurs ibovals

"EDAKKYA est LA solution pour ceux qui veulent retrouver de la performance d'élevage hors des lignées les plus souvent proposées : ses filles sont très fertiles, et leurs morphologies sont des promesses pour la finition, avec des aloyaux et quartiers arrière comme dessinés par un boucher. À accoupler sur toutes femelles tardives pour leur apporter mixité et potentiel laitier.„

EWEK

Recommandé "Viande & Elevage"

Naisseur : GOATER MARCEL (22)

CAPRICIEUX
FR 36 1501 8732
- **VIRAGE**
- **UNEBELLE - RRE**

BARONNE - RR
FR 22 1911 4119
- **TOI ROI - RR VS**
- **VICOMTESSE**

117 - LEONARD CHRISTIAN - 87 - TESTAGE MOUSSOURS

FR 22 1911 4322 né le 15/10/2009
Code Idele : 34 80 680

Plasticité Limousine

Facilité de naissance	**96**	*(CD 0,99 / LI.PF.21.1)*
Qualités maternelles	**99**	*(LI.QM.21)*
Qualités bouchères	**113**	*(CD 0,86 / LI.PF.21.1)*
IVMAT	**112**	*(CD 0,86 / LI.PF.21.1)*

Morphologie-croissance	**102**
Poids à 18 mois	96
Développement musculaire	117
Développement squelettique	88
Fertilité	**99**
Réussite à l'IA	100
Facilité de vêlage	**88**
Ouverture pelvienne	97
Incidence au sevrage	**105**
Production laitière	99
Conformation des taurillons	109
Croissance des taurillons	111
Croissance au sevrage	106
DM au sevrage	122
DS au sevrage	94
ISEVR	**115**
Allaitement	97
Comportement au sevrage	96

Mousseurs ibovals

"EWEK illustre les potentialités de la race Limousine dans toutes les productions, du veau de lait au taurillon lourd, avec du muscle et de la finesse pour maximiser le rendement carcasse. EWEK sera donc l'atout renouvellement de votre élevage viande, avec son pedigree passe-partout, la fertilité de ses filles et son aptitude à l'allaitement très correcte.„

LOUDEMER

nouveauté Créalim

Recommandé "Elevage"

Naisseur : EARL AU BONHEUR DES ROUSSES (87)

FR 87 3908 2101 né le 23/08/2015
Code Idele : 34 91 492

VOILIER MN - RRE VS
FR 54 5464 1593
- **PALADIN - RRE VS**
- **NORVEGE - RRE**

ECLIPSE - RRE
FR 52 4922 0547
- **ULTRABO MN - RRE VS**
- **SALADE**

I18 - PRAT JEAN-MARC - 19 - TESTAGE MOUSSOURS

"Issu de 2 grands-pères qualifiés en ferme, largement utilisable sans contrainte, LOUDEMER transmet du format, de bons bassins et une grande finesse. Ses filles expriment de bonnes qualités d'élevage. Chose rare pour des lignées à fort dévelop--pement, elles sont précoces et peuvent donc vêler jeunes, vêlent bien et expriment un bon potentiel laitier. Pour vaches adultes.„

Pour viser loin

Facilité de naissance	88	*(CD 0,90 / LI.PF.21.1)*
Qualités maternelles	108	*(LI.QM.21)*
G Qualités bouchères	126	*(CD 0,63 / LI.PF.21.1)*
G IVMAT	117	*(CD 0,58 / LI.PF.21.1)*

Morphologie-croissance	**110**
Poids à 18 mois	107
Développement musculaire	105
Développement squelettique	109
Fertilité	**92**
Réussite à l'IA	97
Facilité de vêlage	**102**
Ouverture pelvienne	104
Incidence au sevrage	**108**
Production laitière	101
Conformation des taurillons	109
Croissance des taurillons	126
Croissance au sevrage	120
DM au sevrage	109
DS au sevrage	116
ISEVR	**116**
G Allaitement	99
Comportement au sevrage	

Moussours iboval

LANDARI

nouveauté Créalim

Reconnu "Elevage"

Naisseur : LEGTA FIGEAC (46)

FR 46 2967 3767 né le 27/11/2015
Code Idele : 34 91 487

FIELD - RJ
FR 24 2456 0378
- **UT-MAJEUR - RRE M**
- **VALENTINE - RRE**

3465 - RR
FR 46 2967 3465
- **URVILLE - RRE M**
- **BOUCLEDOR**

A30 - SCEA DE L'AUDRERIE - 19 - TESTAGE MOUSSOURS

"Les femelles de LANDARI, avec une morphologie médiane, se démarquent par leur finesse d'os. À l'image de son grand-père URVILLE, LANDARI produira des vaches aux qualités d'élevage sans accroc, gages de carrières productives sans aucun problème.„

Les discrètes

Facilité de naissance	95	*(CD 0,89 / LI.PF.21.1)*
Qualités maternelles	100	*(LI.QM.21)*
G Qualités bouchères	114	*(CD 0,57 / LI.PF.21.1)*
G IVMAT	110	*(CD 0,51 / LI.PF.21.1)*

Morphologie-croissance	**95**
Poids à 18 mois	100
Développement musculaire	94
Développement squelettique	91
Fertilité	**95**
Réussite à l'IA	99
Facilité de vêlage	**111**
Ouverture pelvienne	99
Incidence au sevrage	**101**
Production laitière	100
Conformation des taurillons	104
Croissance des taurillons	114
Croissance au sevrage	106
DM au sevrage	118
DS au sevrage	92
ISEVR	**112**
G Allaitement	96
Comportement au sevrage	

Moussours iboval

IRIMI

Recommandé "Elevage"

Naisseur : GAEC TERRASSON (19)

CAMEOS - RRE M
FR 24 2450 7604
- **REMIX - RRE M**
- **VELSEUSE - RR**

CANNETTE - RRE
FR 19 3267 9048
- **TRIERE - RR VS**
- **NAZARETH - RR**

H07 - EARL NADAUD - 87 - TESTAGE MOUSSOURS

FR 19 3736 1708 né le 08/11/2013
Code Idele : 34 87 748

Encore mieux que prévu

Facilité de naissance	**96**	*(CD 0,98 / LI.PF.21.1)*
Qualités maternelles	**111**	*(LI.QM.21)*
Qualités bouchères	**119**	*(CD 0,72 / LI.PF.21.1)*
GIVMAT	**125**	*(CD 0,66 / LI.PF.21.1)*

Morphologie-croissance	**106**
Poids à 18 mois	108
Développement musculaire	106
Développement squelettique	95
Fertilité	**87**
Réussite à l'IA	98
Facilité de vêlage	**112**
Ouverture pelvienne	105
Incidence au sevrage	**114**
Production laitière	110
Conformation des taurillons	113
Croissance des taurillons	116
Croissance au sevrage	116
DM au sevrage	120
DS au sevrage	99
ISEVR	**121**
G Allaitement	104
Comportement au sevrage	111

Moussours ibovals

"Au-delà des qualités initialement perçues à Moussours, IRIMI se distingue parmi les fils de CAMEOS : la précocité "tout terrain" de ses filles en fait les génitrices idéales pour tous les éleveurs soucieux de maîtriser toutes les transitions de l'élevage. Avec un joli type mixte équilibré, elles sont les célèbres moules à veaux que le monde entier envie à la Limousine !„

JUMARAS

Reconnu "Viande & Elevage"

Naisseur : MICHEL JULIEN (43)

BEL ORIENT - RRE M
FR 24 2452 6210
- **NEUF - RRE M**
- **REZA - RR**

FAMEUSE - RR
FR 43 1000 1967
- **TASTEVIN - RRE QM**
- **CALINE - RR**

V04 - MICHEL JULIEN - 43 - TESTAGE MOUSSOURS

FR 43 1401 5521 né le 17/08/2014
Code Idele : 34 89 632

Elégance et efficacité

Facilité de naissance	**104**	*(CD 0,96 / LI.PF.21.1)*
Qualités maternelles	**101**	*(LI.QM.21)*
GQualités bouchères	**119**	*(CD 0,70 / LI.PF.21.1)*
GIVMAT	**117**	*(CD 0,63 / LI.PF.21.1)*

Morphologie-croissance	**107**
Poids à 18 mois	110
Développement musculaire	99
Développement squelettique	104
Fertilité	**99**
Réussite à l'IA	99
Facilité de vêlage	**105**
Ouverture pelvienne	99
Incidence au sevrage	**92**
Production laitière	105
Conformation des taurillons	111
Croissance des taurillons	117
Croissance au sevrage	112
DM au sevrage	116
DS au sevrage	98
ISEVR	**119**
G Allaitement	99
Comportement au sevrage	103

Moussours ibovals

"JUMARAS produit dans un type mixte élevage (taille, longueur et finesse). Les bassins sont longs et bien positionnés et la production laitière de bon niveau. Il conviendra de l'accoupler à des vaches puissantes de type mixte viande pour compléter ses qualités.„

JAUREL

Recommandé "Viande & Elevage"

Naisseur : GAEC DU BREUIL ST MAURICE (22)

CHATELAIN - RR M
FR 12 0809 9630
- **ON DIT - RRE M**
- **URANE - RRE**

COPINE - RRE
FR 22 1927 9959
- **SAFARA - RR M**
- **UTILE**

P05 - EARL DE LA GALIOSSE - 48 - TESTAGE MOUSSOURS

"JAUREL marque sa descendance par du gabarit et un bassin large et équilibré. Ses premiers veaux de service confirment cette morphologie observée lors du testage. Il apportera, de plus, un important potentiel laitier qui a assuré la plus forte croissance aux produits de ses filles lors de l'évaluation à Moussours.„

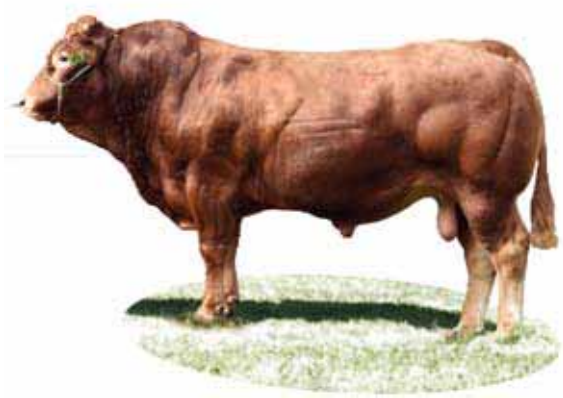

FR 22 1927 5619 né le 15/09/2014
Code Idele : 34 89 628

Puissance et lait

Facilité de naissance	**96**	*(CD 0,95 / LI.PF.21.1)*
Qualités maternelles	**106**	*(LI.QM.21)*
Qualités bouchères	**125**	*(CD 0,71 / LI.PF.21.1)*
IVMAT	**128**	*(CD 0,66 / LI.PF.21.1)*

	Moussours ibo val
Morphologie-croissance	**111**
Poids à 18 mois	109
Développement musculaire	102
Développement squelettique	111
Fertilité	**91**
Réussite à l'IA	96
Facilité de vêlage	**88**
Ouverture pelvienne	100
Incidence au sevrage	**112**
Production laitière	112
Conformation des taurillons	116
Croissance des taurillons	122
Croissance au sevrage	113
DM au sevrage	118
DS au sevrage	107
ISEVR	**120**
Allaitement	111
Comportement au sevrage	96

JURANCON

Recommandé "Viande & Elevage"

Naisseur : GAEC LACOUR (24)

CAMEOS - RRE M
FR 24 2450 7604
- **REMIX - RRE M**
- **VELSEUSE - RR**

ELLE - RRE
FR 24 2455 9225
- **TASTEVIN - RRE QM**
- **COCOTTE**

W03 - GAEC DE CANCERLES - 12 - TESTAGE MOUSSOURS

"Avec une morphologie mixte, JURANCON apporte à la fois du volume et de la viande. Ses filles atteignent un haut niveau de développement au vêlage, vêlent bien, sont laitières et sèvrent des veaux lourds et conformés. Il constitue donc un élément incontournable dans la construction d'un cheptel efficace.„

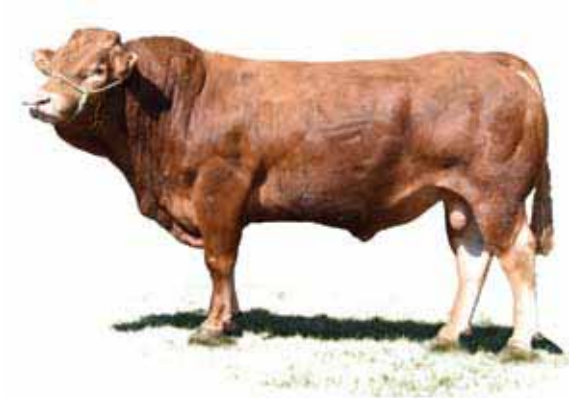

FR 24 2438 4719 né le 21/11/2014
Code Idele : 34 89 629

Taille patron

Facilité de naissance	**100**	*(CD 0,92 / LI.PF.21.1)*
Qualités maternelles	**112**	*(LI.QM.21)*
G Qualités bouchères	**119**	*(CD 0,66 / LI.PF.21.1)*
G IVMAT	**130**	*(CD 0,61 / LI.PF.21.1)*

	Moussours ibo val
Morphologie-croissance	**113**
Poids à 18 mois	114
Développement musculaire	108
Développement squelettique	102
Fertilité	**93**
Réussite à l'IA	99
Facilité de vêlage	**108**
Ouverture pelvienne	111
Incidence au sevrage	**108**
Production laitière	102
Conformation des taurillons	112
Croissance des taurillons	117
Croissance au sevrage	116
DM au sevrage	122
DS au sevrage	100
ISEVR	**125**
G Allaitement	106
Comportement au sevrage	102

Vous les utilisez toujours, nous les conservons disponibles pour vous

Taureaux qualités maternelles

Bel Orient

Erebos

Frascati

Fumaroli

Givay

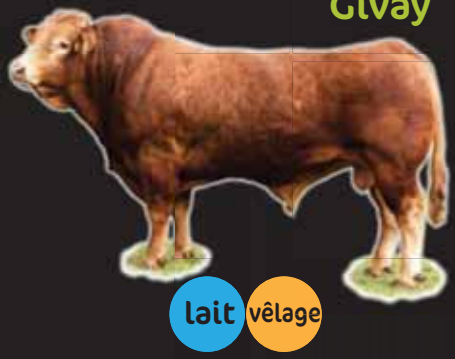

Histone

Taureaux confirmés JB / broutards

Gstaad

Loriental

Lebeaugoss

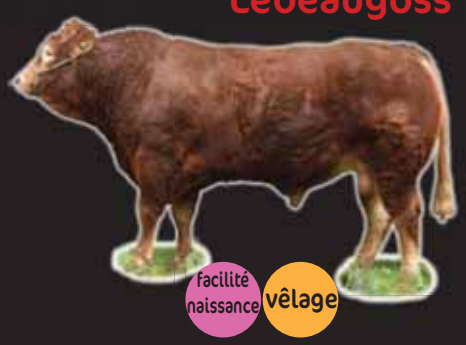

Taureau sans cornes

Majax

Meiji

Jensuis PP

Créalim

IVANTONOV

Reconnu "Viande"

Naisseur : EARL FIOUX (87)

FR 87 4928 1004 né le 10/11/2013 Code Idele 34 87 759

Dans les étoiles

"Toujours plébiscité sur les facilités de naissance, IVANTONOV cache derrière des morphologies assez ordinaires un potentiel laitier hors-normes et une importante aptitude à vêler : à utiliser pour sécuriser les vêlages, et à conserver pour faire des femelles faciles à vivre !„

Facilité de naissance	**119**	*(CD 0,98 / LI.PF.21.1)*
Qualités bouchères	**108**	*(CD 0,81 / LI.PF.21.1)*
GIVMAT	**119**	*(CD 0,68 / LI.PF.21.1)*

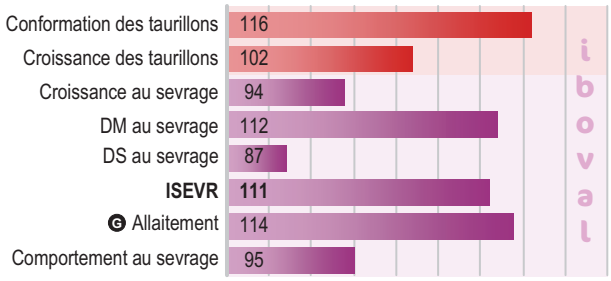

BAVARDAGE - RRE M
FR 22 5777 3618
- ON DIT - RRE M
- RIDELLE - RR

COCCINELLE
FR 87 4928 0642
- REMIX - RRE M
- VIELLE - RR

JANGADA

Reproducteur Jeune

Naisseur : CHASSANG RENE (12)

FR 12 1401 8518 né le 24/09/2014 Code Idele 34 89 619

Facile d'emploi

"Demi-frère de IO par sa mère Enclume, JANGADA produit une descendance mixte viande, bien dotée en muscles et dans les profondeurs. Avec un petit manque de volume, ses filles ont bien vêlé et accompagné leurs veaux. Son pedigree neutre, ses qualités de race remarquables et sa bonne facilité de naissance sont autant d'atouts pour vos accouplements.„

Facilité de naissance	**113**	*(CD 0,96 / LI.PF.21.1)*
Qualités bouchères	**110**	*(CD 0,66 / LI.PF.21.1)*
GIVMAT	**127**	*(CD 0,58 / LI.PF.21.1)*

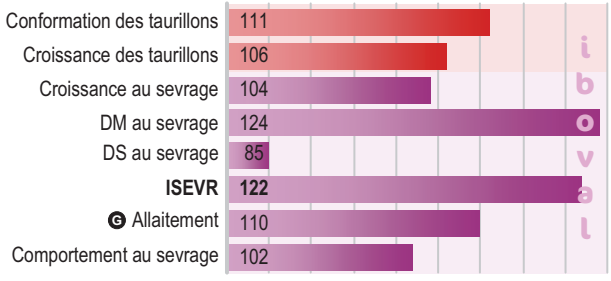

EXELLEN.TD - Espoir
FR 22 4674 2288
- AMIRAL - RR VS
- VITAMINE - RRE

ENCLUME - RRE
FR 12 1008 3748
- BAZAR - RRE VS
- TAQUINE

LEX

nouveauté Créalim

Recommandé "Viande"

Naisseur : GAEC DOMAINE LAURENS (12)

FR 12 1610 3644 né le 15/09/2015 Code Idele 34 91 475

L'héritier

"Une morphologie mixte-viande associée à un très bon potentiel de croissance en production de Jeunes Bovins. Les filles de LEX, très laitières, ont sevré les veaux les mieux conformés de la série 2021.„

Facilité de naissance	**96**	*(CD 0,90 / LI.PF.21.1)*
Qualités bouchères	**126**	*(CD 0,65 / LI.PF.21.1)*
GIVMAT	**117**	*(CD 0,56 / LI.PF.21.1)*

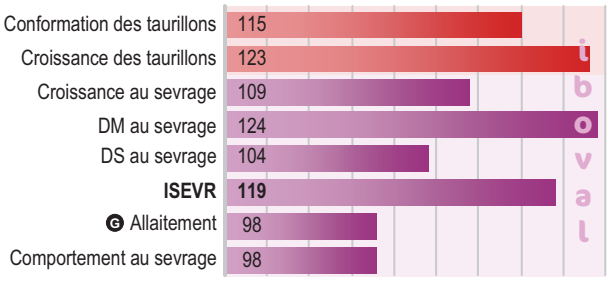

EWEK - RRE M
FR 22 1911 4322
- CAPRICIEUX
- BARONNE - RR

DATTE - RRE
FR 12 0907 2656
- REMIX - RRE M
- AMANDE

LYSIAS

nouveauté Créalim

Recommandé "Viande"

Naisseur : EARL MEYRIGNAC (19)

FR 19 3917 7944 né le 20/09/2015 Code Idele 34 91 482

Presque toutes les qualités

"Avec une production typée viande, LYSIAS complète la gamme déjà étoffée des taureaux "facilités de naissance" avec, de plus, une excellente fertilité et une très bonne aptitude au vêlage de ses filles. Celles issues des vaches les plus laitières mériteront d'être élevées tant elles sont remarquables de morphologie, mixtes et fines, et par ailleurs irréprochable dans la reproduction.„

Facilité de naissance	**106**	*(CD 0,92 / LI.PF.21.1)*
Qualités bouchères	**128**	*(CD 0,69 / LI.PF.21.1)*
GIVMAT	**116**	*(CD 0,55 / LI.PF.21.1)*

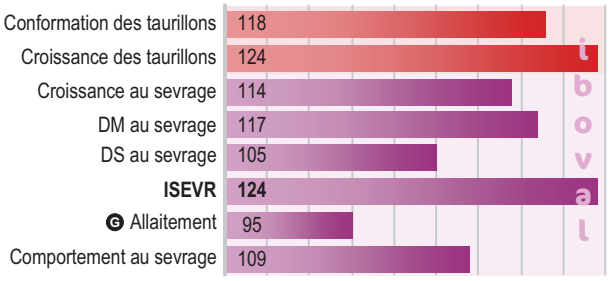

EGIDE - RR JB
FR 19 3342 5706
- OZEUS - RRE QM
- AGATHE - RR

HALEINE - RRE
FR 19 3612 6065
- AZURRI - RRE M
- EMERAUDE - RR

MAGISTER

Reproducteur Jeune

Naisseur : LAGARDE CHRISTIAN (12)

FR 12 1710 4627 né le 12/10/2016 Code Idele 34 93 108

Le démoniaque

"C'est peu dire que MAGISTER ne déçoit pas : retenu pour les garanties de son ascendance sur la morphologie, sa descendance extériorise ces qualités dans le dos mais surtout dans le quartier arrière : large, descendu, rebondi et surmonté d'un excellent bassin. Un fils de Chatelain musclé, performant, dont les filles à Moussours se sont montrées très fertiles.„

Facilité de naissance	**106**	*(CD 0,87 / LI.PF.21.1)*
G Qualités bouchères	**120**	*(CD 0,61 / LI.PF.21.1)*
G IVMAT	**124**	*(CD 0,58 / LI.PF.21.1)*

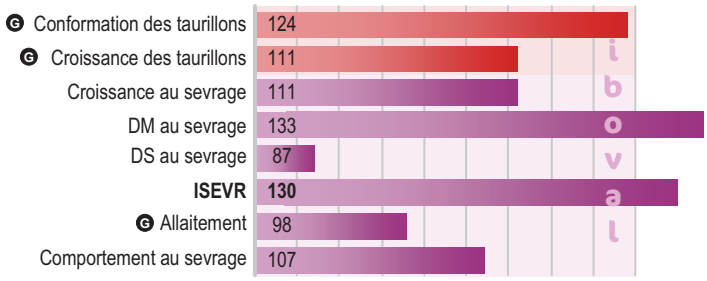

CHATELAIN - RR M
FR 12 0809 9630
- ON DIT - RRE M
- URANE - RRE

FASTOUCHE - RR
FR 12 1117 7923
- OBJAT - RRE VB
- URGENTE - RRE

MENELIK

Reproducteur Espoir

Naisseur : BELLOC ALAIN (12)

FR 12 1720 1125 né le 25/09/2016 Code Idele 34 93 113

Harmonie et bassins parfaits

"Repéré en 2020 pour la qualité des morphologies de ses filles, celles-ci ne se démentent pas à l'aube des premiers vêlages. Elégance, harmonie et mixité, sur des volumes tout à fait corrects, sont les maîtres-mots de la descendance de MENELIK.„

Facilité de naissance	**96**	*(CD 0,91 / LI.PF.21.1)*
G Qualités bouchères	**115**	*(CD 0,60 / LI.PF.21.1)*
G IVMAT	**120**	*(CD 0,50 / LI.PF.21.1)*

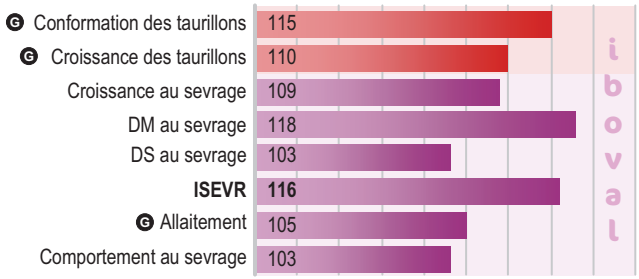

JIGOTO
FR 12 1516 5990
- USSE - RRE M
- GIROUETTE - RRE

ILLUSION - RR
FR 12 1408 4884
- FARFELU - RJ
- FOURCHETTE

La gamme Créalim 2022 - Taureaux QM + taureaux JB/broutards confirmés

NOM	numéro national	qualification	père	gd-père maternel	Palatoschisis	Facilité de naissance IFNAIS base LI.PF.21.1 (cd)	Qualités Maternelles (base LI.QM.21) potentiel de croissance	développt musculaire	développt squelettique	morpho croissance	précocité sexuelle	réussite à l'IA	fertilité	ouverture pelvienne	poids au vêlage	aptitude au vêlage	production laitière	PI20 des veaux	incidence de la mère au sevrage	IQM qms	Aptitudes Bouchères (jeunes bovins / veaux de boucherie race pure) nombre JB abattus	carcasse JB	croissance carcasse JB	conformation carcasse JB	IABjbf (cd)	nbre veaux abattus	croissance carcasse VB	conformation carcasse VB	couleur viande VB	IABvbf_rp (cd)	IBOVAL 2022/1 (base LI.PF.21.1) nombre de veaux contrôlés (cheptels)	potentiel de croissance	développt musculaire	développt squelettique	finesse d'os	ISEVR (cd)	filles en production	aptitude au vêlage	aptitude à l'allaitement	IVMAT (cd)	NOM
LOUDEMER	FR8739082101	RRE QM	VOILIER MN	ULTRABO MN	N	88 (0,9)	107	105	109	110	104	97	92	104	103	102	101	107	108	108	8	126	109	126 (0,63)						36 (30)	120	109	116	88	116 (0,8)	0	111	99	117 (0,58)	LOUDEMER
LETIPRINCE	FR1939064219	RRE M	CHATELAIN	ATLAS	N	97 (0,91)	118	118	115	125	103	96	89	119	120	102	98	104	103	113	11	115	111	118 (0,65)						44 (32)	114	116	103	94	118 (0,81)	0	98	100	117 (0,59)	LETIPRINCE
LANDARI	FR4629673767	RR QM	FIELD	URVILLE	N	95 (0,89)	100	94	91	95	96	99	95	99	103	111	100	101	101	100	5	114	104	114 (0,57)						34 (29)	106	118	92	100	112 (0,78)	0	114	96	110 (0,51)	LANDARI
JURANCON	FR2424384719	RRE M	CAMEOS	TASTEVIN	N	100 (0,92)	114	108	102	113	94	99	93	111	114	108	102	106	108	112	6	117	112	119 (0,66)						57 (42)	116	122	100	100	125 (0,84)	3	105	106	130 (0,61)	JURANCON
JUMARAS	FR4314015521	RR M	BEL ORIENT	TASTEVIN	N	104 (0,96)	110	99	104	107	106	99	99	99	98	105	105	92	92	101	9	117	111	119 (0,7)						153 (78)	112	116	98	92	119 (0,92)	2	99	99	117 (0,63)	JUMARAS
JT	FR8710311268	RRE M	CAMEOS	NIMBUS-MN	N	103 (0,99)	108	121	87	112	93	98	89	102	103	121	96	97	97	108	44	106	120	114 (0,84)	138	113	114	99	117 (0,9)	1101 (294)	107	140	87	98	130 (0,98)	5	104	102	130 (0,66)	JT
JAUREL	FR2219275619	RRE M	CHATELAIN	SAFARA	N	96 (0,95)	109	102	111	111	107	96	91	100	103	88	112	108	112	106	10	122	116	125 (0,71)						100 (61)	113	118	107	89	120 (0,89)	14	98	111	128 (0,66)	JAUREL
JALENCO	FR4242118255	RR M	AZURRI	URVILLE	N	93 (0,93)	104	97	103	102	98	107	123	106	106	88	103	104	105	107	9	118	111	120 (0,7)						63 (40)	114	115	107	90	116 (0,86)	6	86	101	117 (0,63)	JALENCO
IRIMI	FR1937361708	RRE QM	CAMEOS	TRIERE	N	96 (0,98)	108	106	95	106	93	98	87	105	111	112	110	110	114	111	10	116	113	119 (0,72)	27	109	101	92	104 (0,7)	377 (140)	116	120	99	99	121 (0,96)	5	110	104	125 (0,66)	IRIMI
IO	FR1213013329	RRE M	OZEUS	BAZAR	N	102 (0,99)	106	107	103	108	98	98	93	102	103	95	103	104	106	104	59	126	112	127 (0,85)	115	115	105	102	114 (0,88)	1271 (304)	108	115	101	94	116 (0,98)	3	104	105	119 (0,66)	IO
ICCULOC	FR1214018426	RR M	COLUCHE	ARTISTE	N	89 (0,98)	98	97	110	100	106	100	105	100	99	111	99	101	100	105	38	107	107	109 (0,82)						441 (150)	107	116	105	86	111 (0,96)	36	107	101	113 (0,74)	ICCULOC
HUESSA	FR1936112593	RR QM	DENVER	ULTIME	N	109 (0,99)	101	90	114	100	97	100	98	96	99	103	108	109	111	107	55	93	111	99 (0,83)	42	110	104	101	109 (0,76)	543 (188)	97	100	96	101	102 (0,97)	8	85	111	109 (0,65)	HUESSA
HISTONE	FR2424552658	RR M	REMIX	SAFARA	N	96 (0,99)	96	97	98	95	95	101	101	101	98	105	104	109	112	106	74	105	112	109 (0,88)	120	100	107	92	102 (0,89)	1139 (315)	101	118	95	100	110 (0,98)	15	102	101	111 (0,71)	HISTONE
GRENACHE	FR1935141686	RR M	TASTEVIN	AMIRAL	N	123 (0,99)	99	100	94	98	102	102	109	102	98	101	103	101	102	103	228	105	117	111 (0,94)	208	89	97	102	91 (0,93)	2903 (496)	92	100	83	108	103 (0,99)	38	57	114	109 (0,74)	GRENACHE
GIVAY	FR1212010101	RRE M	ON DIT	REMIX	N	99 (0,99)	98	95	106	98	88	99	90	97	97	109	113	103	106	102	85	121	110	122 (0,89)	62	114	107	100	114 (0,82)	785 (225)	112	113	111	94	117 (0,98)	14	110	99	115 (0,7)	GIVAY
GINSENG	FR8742551995	RRE M	TONIC	UNIVERSEL	N	88 (0,98)	106	94	111	105	100	97	91	104	106	98	99	114	115	108	40	114	101	112 (0,81)						294 (104)	116	105	114	94	110 (0,95)	16	112	94	107 (0,67)	GINSENG
GENGISKHAN	FR1934921406	RR QM	ANECDOTE	OZEUS	N	116 (0,99)	84	97	90	85	98	101	102	98	94	97	115	112	117	101	85	94	97	93 (0,88)	33	93	95	101	93 (0,74)	682 (210)	95	102	93	97	104 (0,97)	8	86	115	114 (0,68)	GENGISKHAN
FUMAROLI	FR2219275162	RRE QM	URVILLE	IONESCO	N	94 (0,99)	107	105	90	104	102	101	105	108	108	110	105	103	105	109	67	99	108	103 (0,87)	119	97	95	99	95 (0,9)	895 (250)	102	112	93	86	105 (0,98)	108	110	93	101 (0,83)	FUMAROLI
FRASCATI	FR1934047978	RRE M	TASTEVIN	TRIOMPHE	N	96 (0,99)	104	92	103	99	99	104	112	102	99	109	111	107	110	112	242	119	102	117 (0,95)	166	119	100	96	112 (0,92)	1877 (353)	106	107	106	110	107 (0,99)	157	98	100	107 (0,87)	FRASCATI
FLEURAT	FR2311398725	RRE M	URGEL MN	OSCAR	N	86 (0,97)	108	96	103	104	107	99	102	98	100	88	91	101	99	99	21	116	101	114 (0,77)						259 (87)	112	106	108	83	107 (0,95)	42	102	99	109 (0,75)	FLEURAT
EWEK	FR2219114322	RRE M	CAPRICIEUX	TOI ROI	N	96 (0,99)	96	117	88	102	97	100	99	97	98	88	99	104	105	99	64	111	109	113 (0,86)	183	111	104	108	113 (0,93)	1059 (255)	106	122	94	101	115 (0,98)	127	93	97	112 (0,86)	EWEK
ESA	FR4940351045	RRE M	MANOIR MN	TAN	N	92 (0,99)	135	114	124	137	107	100	103	113	121	97	94	91	89	114	102	113	111	115 (0,9)	131	106	99	95	102 (0,9)	1184 (342)	108	110	109	81	109 (0,98)	287	83	94	103 (0,92)	ESA
EREBOS	FR1210076217	RR QM	URVILLE	IONESCO	N	114 (0,99)	99	101	96	99	98	101	101	100	96	107	100	101	102	103	409	104	94	101 (0,96)	259	94	91	105	92 (0,94)	3333 (634)	101	99	96	103	105 (0,99)	299	96	111	112 (0,92)	EREBOS
EDAKKYA	FR2350854301	RRE M	ALEX	URGEL MN	N	102 (0,99)	103	101	97	101	106	104	117	86	92	104	106	99	100	107	176	111	108	113 (0,93)	106	104	100	102	103 (0,88)	1473 (308)	105	109	101	77	110 (0,99)	163	109	100	109 (0,88)	EDAKKYA
DAY	FR1932945444	RRE M	ALF	OUF	N	88 (0,99)	95	106	98	99	98	102	106	104	102	102	118	112	118	112	397	109	108	110 (0,96)	249	108	105	102	109 (0,94)	2404 (484)	107	119	98	99	111 (0,99)	656	103	112	124 (0,96)	DAY
DAHAIR	FR1932992030	RRE M	SAFARA	IDEAL	N	100 (0,99)	105	96	112	105	107	98	97	100	104	93	111	108	112	106	374	115	102	113 (0,96)	256	106	96	98	101 (0,94)	2608 (536)	108	106	106	84	110 (0,99)	532	91	99	108 (0,95)	DAHAIR
CHATELAIN	FR1208099630	RR M	ON DIT	NEUF	C	101 (0,99)	108	99	114	109	103	99	98	103	105	97	106	100	101	104	685	121	115	124 (0,98)	248	109	103	102	109 (0,94)	3979 (703)	112	111	111	86	117 (0,99)	961	89	108	122 (0,97)	CHATELAIN
BEL ORIENT	FR2424526210	RRE M	NEUF	DAUPHIN	N	99 (0,99)	96	92	102	94	111	99	105	87	93	100	103	98	98	97	804	113	106	113 (0,98)	310	110	103	88	105 (0,95)	5492 (790)	106	110	107	105	111 (0,99)	846	100	104	113 (0,97)	BEL ORIENT
BEAUPRE	FR2307264005	RR M	REMIX	ROTIN	N	90 (0,99)	100	90	104	96	96	100	98	96	99	107	101	99	99	99	112	119	101	116 (0,91)						681 (189)	106	107	114	87	106 (0,98)	154	132	105	113 (0,89)	BEAUPRE
AZURRI	FR1932014117	RRE M	POSEIDON	JAZZ	N	98 (0,99)	108	103	106	108	100	106	122	106	107	100	100	97	96	109	799	114	117	119 (0,98)	457	101	95	99	97 (0,97)	4889 (784)	108	119	95	86	116 (0,99)	1350	71	107	120 (0,98)	AZURRI
VULPIAN	FR1205098551	RR QM	NEUF	DAUPHIN	C	107 (0,99)	103	92	115	103	107	99	100	93	96	99	99	98	98	100	528	109	108	111 (0,97)	163	98	97	91	94 (0,92)	2971 (551)	98	93	105	96	98 (0,99)	816	88	104	99 (0,97)	VULPIAN
VALERIAN	FR4145044764	RRE M	MERIDIEN	IDEAL	N	102 (0,99)	101	96	102	99	96	99	92	100	103	85	103	113	116	102	303	98	106	101 (0,96)	192	109	104	101	109 (0,94)	2470 (553)	100	106	91	103	104 (0,99)	635	74	112	113 (0,97)	VALERIAN
UT-MAJEUR	FR3330031986	RRE M	MOZART	EPSON	N	92 (0,99)	115	102	107	113	97	100	99	113	119	112	85	90	85	102	209	117	108	118 (0,95)	74	100	90	105	95 (0,87)	1205 (377)	102	102	96	98	99 (0,99)	354	106	99	100 (0,96)	UT-MAJEUR
USSE	FR2303293868	RRE M	POPEYE	FIGUIER	N	103 (0,99)	99	95	99	97	95	98	88	102	102	97	109	106	109	99	1046	112	108	114 (0,98)	416	104	100	99	102 (0,97)	6233 (978)	104	104	96	105	106 (0,99)	1714	84	113	116 (0,99)	USSE
URVILLE	FR1931859212	RRE M	SCAPIN	DOMINO	N	97 (0,99)	108	100	97	104	103	104	114	112	109	109	96	100	99	109	1833	107	101	107 (0,99)	864	101	101	103	102 (0,98)	11325 (1257)	108	114	100	94	113 (0,99)	3657	101	100	113 (0,99)	URVILLE
PATOCLE	FR1200097968	RRE QM	DAUPHIN	ULTIME	N	105 (0,99)	97	104	84	95	104	97	93	92	99	100	113	111	116	105	285	97	100	98 (0,96)	111	105	98	91	99 (0,91)	1286 (349)	98	102	84	106	101 (0,99)	306	85	116	114 (0,95)	PATOCLE
NEOPHIN	FR1298181846	RRE QM	DAUPHIN	BAMBINO	N	106 (0,99)	97	95	86	92	104	100	103	102	103	110	102	106	108	104	1512	96	99	96 (0,99)	351	96	101	101	98 (0,96)	8539 (1450)	94	103	86	110	99 (0,99)	2362	88	98	96 (0,99)	NEOPHIN
MOZART	FR1996019196	RRE QM	GENIAL	DOLMEN	N	100 (0,99)	112	109	112	116	104	105	117	111	118	100	85	94	89	108	1216	98	102	99 (0,99)	141	98	92	98	93 (0,94)	8254 (1383)	94	97	100	97	95 (0,99)	2563	97	102	96 (0,99)	MOZART
MAS DU CLO	FR2396032213	RRE M	BAMBINO	TILLEUL	N	84 (0,99)	114	125	104	123	96	97	88	105	107	92	98	102	102	107	641	98	116	106 (0,98)	268	118	116	100	122 (0,98)	11083 (1490)	106	125	95	92	112 (0,99)	4123	92	94	108 (0,99)	MAS DU CLO
LOUXOR	FR1995010819	RRE M	FURIOSO	POMPIER	N	93 (0,99)	100	111	94	104	101	100	99	101	104	85	104	104	106	100	780	99	115	106 (0,98)	395	106	109	93	107 (0,97)	6948 (1221)	99	124	83	89	109 (0,99)	2478	103	105	115 (0,99)	LOUXOR
MYKAYOUNG*	FR1216025512	RJ	ISNOGOOD	VICHY MN	+/+	85 (0,85)															0	115	109	/						21 (9)	114	115	97	94	111 (0,72)	0	102	98	113 (0,49)	MYKAYOUNG
MENELIK	FR1217201125	Espoir	JIGOTO	FARFELU	N	96 (0,91)															8	110	115	115 (0,6)						54 (42)	109	118	103	92	116 (0,82)	0	107	105	120 (0,5)	MENELIK
MEIJI	FR8741891412	RJ	HIROHITO	CHARLOT	+/+	90 (0,85)															0	114	112	/						21 (3)	98	105	112	110	98 (0,7)	0	102	102	101 (0,49)	MEIJI
MANAUS*	FR8160137908	RJ	BRESIL MN	TOPTORO	N	98 (0,95)															1	111	112	114 (0,6)						67 (25)	111	121	99	96	119 (0,84)	0	104	109	127 (0,59)	MANAUS
MAJAX*	FR4316019592	RJ	HAMAC	BALADIN	N	106 (0,95)															0	111	113	115 (0,58)						103 (28)	103	112	100	98	113 (0,87)	0	101	102	112 (0,57)	MAJAX
MAGISTER	FR1217104627	RJ	CHATELAIN	OBJAT	N	106 (0,87)															6	111	124	120 (0,61)						37 (32)	111	133	87	90	130 (0,79)	0	78	98	124 (0,58)	MAGISTER
LYSIAS	FR1939177944	RRE JB	EGIDE	AZURRI	N	106 (0,92)	99	97	99	98	99	106	121	105	101	109	85	92	87	101	16	124	118	128 (0,69)						58 (40)	114	117	105	85	124 (0,84)	0	95	95	116 (0,55)	LYSIAS
LUDERE	FR2246742865	RR VS	ATLAS	UPERCUT	N	100 (0,99)															69	120	103	117 (0,86)						597 (164)	112	107	106	93	113 (0,97)	1	89	106	118 (0,64)	LUDERE
LORIENTAL	FR1939108492	RJ	BEL ORIENT	CESAR	N	109 (0,95)	97	89	102	93	104	102	110	87	93	86	93	105	104	97	8	99	106	102 (0,65)						78 (49)	108	104	98	111	111 (0,86)	0	91	107	115 (0,59)	LORIENTAL
LEX	FR1216103644	RRE JB	EWEK	REMIX	N	96 (0,9)	103	110	100	107	97	98	91	97	102	87	109	104	107	101	10	123	115	126 (0,65)						37 (30)	109	124	104	89	119 (0,8)	0	106	98	117 (0,56)	LEX
LEBEAUGOSS	FR2246742894	Espoir	ULTRABO MN	EXELLEN.TD	N	103 (0,98)	85	83	101	82	106	97	92	97	93	104	98	91	88	83	9	92	102	94 (0,71)						241 (108)	95	97	107	113	97 (0,94)	0	97	109	103 (0,62)	LEBEAUGOSS
JYM	FR7122144417	RR VS	BAVARDAGE	REMIX	N	103 (0,98)															28	124	113	126 (0,79)	49	94	98	104	96 (0,79)	304 (95)	102	114	104	84	113 (0,95)	4	103	111	120 (0,65)	JYM
JOHIA	FR8718931480	Espoir	DAMONA	ECRIN	PAU/+	118 (0,95)															3	96	100	97 (0,65)						126 (48)	96	98	96	102	104 (0,9)	2	82	105	104 (0,61)	JOHIA
JENESANO	FR4955968203	RJ	CACAO	BOYACA	N	98 (0,92)															7	105	99	104 (0,67)						70 (29)	101	98	99	95	99 (0,86)	2	81	107	105 (0,59)	JENESANO
JECTISSE	FR1215165974	Espoir	HANDY	USSE	N	108 (0,94)	85	91	92	83	89	101	96	94	91	101	95	95	93	86	9	94	107	98 (0,62)						71 (56)	93	114	84	105	106 (0,85)	3	104	107	110 (0,53)	JECTISSE
JANGADA	FR1214018518	RJ	EXELLEN.TD	BAZAR	N	113 (0,96)	93	108	92	97	103	98	95	97	94	100	94	89	86	89	12	106	111	110 (0,66)						146 (72)	104	124	85	94	122 (0,91)	2	96	110	127 (0,58)	JANGADA
IX	FR1937361674	RRE JB	BAVARDAGE	NEUF	N	103 (0,95)	94	92	100	92	105	99	100	102	99	104	98	91	89	91	14	114	110	116 (0,72)						112 (51)	99	110	99	91	107 (0,9)	6	100	113	116 (0,64)	IX
IVANTONOV	FR8749281004	RR JB	BAVARDAGE	REMIX	N	119 (0,98)	78	102	88	83	93	100	98	96	86	112	111	90	91	89	31	102	116	108 (0,81)						342 (109)	94	112	87	94	111 (0,96)	8	92	114	119 (0,68)	IVANTONOV
INDIANHILL	FR1214014324	RR JB	NEVADA	PARADIS	N	95 (0,97)															30	109	102	108 (0,75)						187 (79)	110	108	109	93	111 (0,93)	11	105	108	118 (0,66)	INDIANHILL
ILDIRA	FR3542847288	RJ	BAVARDAGE	VELOURS	N	101 (0,92)	84	103	86	86	98	101	103	93	87	93	101	90	89	85	9	102	113	107 (0,66)						61 (44)	99	113	96	90	107 (0,84)	4	79	111	115 (0,61)	ILDIRA
IAPADOS	FR3330208159	RJ	CAMEOS	AURIAC	N	107 (0,93)															12	101	112	106 (0,7)						72 (55)	98	123	90	106	115 (0,87)	17	101	86	101 (0,68)	IAPADOS
HOURRA	FR2219275373	RR JB	BAVARDAGE	RAM-DAM	N	118 (0,97)															33	104	106	106 (0,8)						158 (82)	96	96	97	108	103 (0,92)	14	90	114	111 (0,69)	HOURRA
HOTEL	FR2942852774	RR JB	BAVARDAGE	IBIS	N	109 (0,99)	95	97	95	93	95	101	100	101	97	102	101	95	95	94	49	113	102	112 (0,85)	36	92	87	103	88 (0,75)	610 (225)	98	107	93	89	106 (0,97)	10	92	110	113 (0,71)	HOTEL
GSTAAD	FR1212012807	RRE JB	USSE	SAFARA	N	97 (0,99)	107	107	98	107	102	97	92	106	110	101	93	94	92	98	112	130	113	131 (0,9)	170	111	105	107	113 (0,92)	1207 (340)	117	118	99	92	121 (0,98)	100	106	90	113 (0,83)	GSTAAD
FEST NOZ**	FR5382582099	RJ	ULYS MN	ELEAZAR	N	108 (0,99)	91	93	96	89	100	101	102	94	94	96	99	89	87	86	527	103	111	107 (0,97)	105	95	96	94	92 (0,88)	2940 (487)	104	110	97	102	112 (0,99)	266	107	104	114 (0,92)	FEST NOZ
DIXDEDER	FR0313289303	RRE JB	ATOUT	PAPILLON	N	107 (0,99)	114	103	112	114	99	98	94	103	109	100	77	87	80	95	136	117	107	117 (0,92)	64	102	93	101	98 (0,82)	1044 (360)	109	96	101	103	107 (0,98)	290	88	75	83 (0,94)	DIXDEDER
DIEUNORDIC	FR2219275014	RRE JB	ARMORIC	HIGHLANDER	C	93 (0,99)	107	110	101	110	100	102	108	93	103	99	83	92	87	100	175	109	115	114 (0,93)	172	110	110	99	112 (0,93)	1755 (481)	115	125	104	103	123 (0,99)	517	81	75	100 (0,96)	DIEUNORDIC
DAMONA**	FR2942852535	RJ	NEUF	MICMAC MN	C	119 (0,99)	81	84	94	78	108	98	97	89	88	102	110	105	108	92	484	93	106	97 (0,97)	227	99	99	93	97 (0,94)	3269 (640)	90	99	93	104	100 (0,99)	711	70	108	102 (0,97)	DAMONA
COMTE	FR1932909853	RR JB	VICOMTE	ILIADE	N	100 (0,99)	98	111	97	103	102	99	97	102	105	97	98	95	93	96	171	114	106	114 (0,93)	66	107	93	100	101 (0,82)	835 (266)	107	108	95	85	109 (0,98)	217	109	109	117 (0,93)	COMTE
ANECDOTE	FR5644682194	RR JB	ON DIT	HERAULT203	N	107 (0,99)	82	93	91	82	98	100	100	92	86	99	108	99	100	90	504	105	109	108 (0,97)	376	93	98	107	96 (0,96)	3609 (776)	94	113	87	84	106 (0,99)	823	105	110	112 (0,97)	ANECDOTE
THETIS	FR1203095058	RRE JB	NELOMBO	EPSON	N	100 (0,99)	102	99	97	100	101	99	98	107	105	95	85	90	85	89	73	108	107	109 (0,89)	69	104	98	96	100 (0,86)	638 (254)	101	110	89	105	105 (0,98)	154	92	99	105 (0,92)	THETIS

NOM	n° IPG	qualif	père	GPM	PF	IFNAIS	CRqms	DMqms	DSqms	IMOCR	PREC qms	RIAqms	IFER	OPqms	PVEL qms	IVEL	PLAI qms	MERP4 qms	IMER	IQM	nb JB	ICRCjbf	CONFjbf	IABjbf	nb VB lim	ICRC vbf_rp	CONF vbf_rp	COUL vbf_rp	IAB vbf_rp	nb veaux sev	CRsev	DMsev	DSsev	FOSsev	ISEVR	nb filles	AVel	ALait	IVMAT	NOM
* Disponibilité limitée - / : index non publiable ou non disponible																																								
(1) (2) : taureaux inscrits en classe race pure du livre généalogique, porteurs hétérozygotes (1) ou homozygotes (2) du gène mh (gène d'hypertrophie musculaire responsable du phénotype culard). Palatoschisis : N = taureau présumé non porteur / C = taureau présumé porteur.																																								

Optimisez vos accouplements 2021-2022

Origine	Pour leur 1er vêlage			Pour les adultes				
VALERIAN	HOURRA	COMTE	NEOPHIN	LETIPRINCE	JAUREL	JT	HISTONE	FRASCATI
VERDAD	HOURRA	FEST NOZ	NEOPHIN	JALENCO	ICCULOC	GIVAY	GINSENG	EDAKKYA
VIVA VOCE	GENGISKHAN	GRENACHE	ANECDOTE	JAUREL	JUMARAS	HUESSA	GINSENG	EDAKKYA
UT-MAJEUR	EREBOS	ANECDOTE	USSE	JALENCO	IRIMI	EDAKKYA	DAY	VALERIAN
VULPIAN	GRENACHE	EREBOS	DIMOIWII	LETIPRINCE	LOUDEMER	IO	EWEK	DAY
ANECDOTE	GRENACHE	EREBOS	PATOCLE	LOUDEMER	JURANCON	ICCULOC	HISTONE	FRASCATI
APEX	HOTEL	ANECDOTE	VALERIAN	IRIMI	EWEK	AZURRI	URVILLE	UT-MAJEUR
ARMORIC	HOTEL	GRENACHE	DIMOIWII	LANDARI	ICCULOC	FUMAROLI	FRASCATI	DAHAIR
AZURRI	IVANTONOV	GRENACHE	FEST NOZ	LETIPRINCE	JAUREL	JUMARAS	IRIMI	HUESSA
BAVARDAGE	HUESSA	VALERIAN	OZEUS	JUMARAS	HISTONE	FRASCATI	EDAKKYA	DAY
BEL ORIENT	GRENACHE	VALERIAN	USSE	LETIPRINCE	LOUDEMER	EWEK	DAY	AZURRI
CAMEOS	JECTISSE	EREBOS	VALERIAN	JALENCO	HUESSA	FUMAROLI	FRASCATI	EDAKKYA
CHATELAIN	EREBOS	COMTE	USSE	IO	EWEK	DAY	AZURRI	LOUXOR
DAY	LYSIAS	GENGISKHAN	GRENACHE	JAUREL	JUMARAS	HUESSA	FRASCATI	BEL ORIENT
DAMONA	HOTEL	GRENACHE	EREBOS	LOUDEMER	FUMAROLI	DAY	DAHAIR	AZURRI
DAHAIR	IVANTONOV	GENGISKHAN	VALERIAN	JT	IRIMI	FRASCATI	EDAKKYA	BEL ORIENT
EDAKKYA	GRENACHE	GENGISKHAN	DIMOIWII	LANDARI	JAUREL	JT	HISTONE	DAY
EREBOS	HOURRA	GENGISKHAN	GRENACHE	LETIPRINCE	JUMARAS	ICCULOC	FRASCATI	DAY
EWEK	JECTISSE	GRENACHE	NEOPHIN	LETIPRINCE	JALENCO	ICCULOC	HISTONE	EDAKKYA
ESA	IVANTONOV	GENGISKHAN	VALERIAN	JUMARAS	IO	IRIMI	HUESSA	FRASCATI
FLEURAT	GENGISKHAN	GRENACHE	FEST NOZ	JURANCON	HUESSA	HOTEL	FRASCATI	ROESTI
FOLETON	GENGISKHAN	GRENACHE	ANECDOTE	LANDARI	HUESSA	FRASCATI	EWEK	EDAKKYA
FRASCATI	HOTEL	FEST NOZ	EREBOS	JT	IRIMI	EWEK	EDAKKYA	DAY
FUMAROLI	JECTISSE	GENGISKHAN	VALERIAN	JUMARAS	HUESSA	HISTONE	FRASCATI	EDAKKYA
GENGISKHAN	GRENACHE	EREBOS	NEOPHIN	JURANCON	HISTONE	FUMAROLI	FRASCATI	DAHAIR
GRENACHE	FEST NOZ	EREBOS	VALERIAN	LETIPRINCE	LOUDEMER	IRIMI	EDAKKYA	DAY
GINSENG	IVANTONOV	GRENACHE	GENGISKHAN	JURANCON	IRIMI	EDAKKYA	ANECDOTE	VALERIAN
GIVAY	GRENACHE	FEST NOZ	VALERIAN	FRASCATI	EWEK	DAY	AZURRI	LOUXOR
HISTONE	JECTISSE	HUESSA	HOTEL	LANDARI	JALENCO	FRASCATI	EDAKKYA	EREBOS
HUESSA	HOTEL	GRENACHE	EREBOS	LETIPRINCE	JAUREL	JURANCON	IO	DAY
ICCULOC	IVANTONOV	GENGISKHAN	EREBOS	JURANCON	IRIMI	HISTONE	IO	EDAKKYA
IO	IVANTONOV	GENGISKHAN	GRENACHE	LANDARI	FRASCATI	HUESSA	EDAKKYA	BEL ORIENT
IRIMI	HOTEL	GRENACHE	EREBOS	JAUREL	ICCULOC	HUESSA	FRASCATI	DAHAIR
IONESCO	IVANTONOV	DIMOIWII	ANECDOTE	JUMARAS	JURANCON	IO	IRIMI	HUESSA
LOUXOR	IVANTONOV	GRENACHE	USSE	LANDARI	JUMARAS	HUESSA	GIVAY	FRASCATI
MAS DU CLO	GRENACHE	GENGISKHAN	FEST NOZ	ICCULOC	HISTONE	FRASCATI	EDAKKYA	BEL ORIENT
MESCAL	HOTEL	GRENACHE	EREBOS	JALENCO	JAUREL	JURANCON	HISTONE	FUMAROLI
MOZART	GENGISKHAN	DIMOIWII	ANECDOTE	JUMARAS	JURANCON	IRIMI	EDAKKYA	DAY
NEOPHIN	IVANTONOV	GRENACHE	GENGISKHAN	JAUREL	JURANCON	ICCULOC	HUESSA	BEAUPRE
NEUF	HOTEL	VALERIAN	NEOPHIN	JALENCO	IO	LANDARI	DAY	DAHAIR
OBIWAN	JANGADA	HOTEL	PATOCLE	JURANCON	IO	HISTONE	FUMAROLI	DAY
ON DIT	GRENACHE	EREBOS	COMTE	JUMARAS	IRIMI	HISTONE	EWEK	DAY
OZEUS	HOTEL	GRENACHE	DIMOIWII	JALENCO	GIVAY	FRASCATI	FLEURAT	EDAKKYA
PATOCLE	GRENACHE	DIMOIWII	VALERIAN	LANDARI	JURANCON	JT	ICCULOC	EDAKKYA
REMIX	HOTEL	USSE	NEOPHIN	JALENCO	GINSENG	FUMAROLI	DAHAIR	AZURRI
ROESTI	GENGISKHAN	EREBOS	USSE	LETIPRINCE	JAUREL	IRIMI	GIVAY	DAY
TASTEVIN	EREBOS	ANECDOTE	VALERIAN	FUMAROLI	DAY	BEL ORIENT	AZURRI	URVILLE
TOI-AUSSI	GRENACHE	EREBOS	COMTE	JURANCON	IO	IRIMI	HISTONE	AZURRI
USSE	HOTEL	GRENACHE	DIMOIWII	LOUDEMER	JAUREL	JUMARAS	JURANCON	DAY
URVILLE	GRENACHE	DIMOIWII	NEOPHIN	LETIPRINCE	JAUREL	BEL ORIENT	HISTONE	FRASCATI

NORSEMANPO

Reproducteur Jeune

Naisseur : MELIAND FLORENT (72)

Facilité de naissance	**94**	*(CD 0,94 / LI.PF.21.1)*
Qualités bouchères	**112**	*(CD 0,58 / LI.PF.21.1)*
Ⓖ **IVMAT**	**113**	*(CD 0,55 / LI.PF.21.1)*

JOVIAL
NO 00 0000 072179
- **GUBBEN**
- **REMIXA P**

INSOLANTE - RRE
FR 72 6535 1313
- **BAVARDAGE - RRE M**
- **CANAILLE - RR**

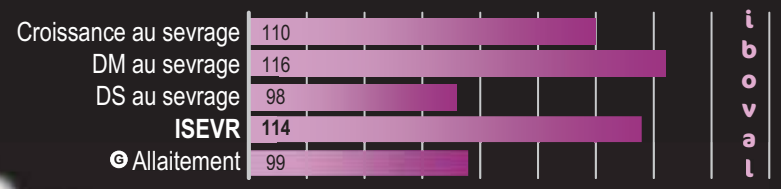

Le professionnel

"Dans l'abondance de taureaux sans cornes diffusés ces dernières années, NORSEMANPO fait désormais figure de valeur sûre : ses veaux sont lourds au sevrage, conformés, avec de très bons bassins et d'un type tout-à-fait "Limousin" ! Et malgré ce potentiel hors-normes, l'évaluation génomique de ses aptitudes laitières demeure au niveau de la moyenne raciale : NORSEMANPO est donc à recommander sans réserve pour introduire le "sans-cornes" dans un troupeau sans risquer l'abaissement des performances.„

FR 72 6535 0713 né le 21/08/2017
Code Idele : 34 95 006

OGENDA PP

Reproducteur Espoir

Naisseur : EARL VERDIER ET FILS (19) - Mère donneuse TE : EARL TOURLAN (15)

Facilité de naissance	**=**
Qualités bouchères	**NP**
IVMAT	**=**

JOVIAL
NO 00 0000 072179
- **GUBBEN**
- **REMIXA P**

DACIA
FR 07 0852 0028
- **OZEUS - RRE QM**
- **SAVANE**

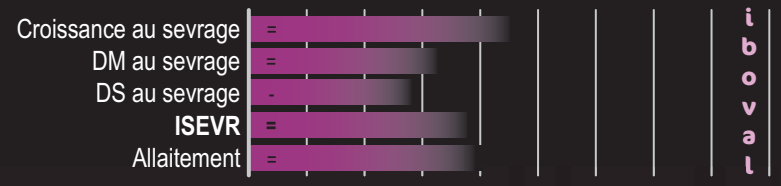

Casino Royale

"OGENDA PP produit 100% de veaux sans-cornes. Ses premiers veaux viennent de naître, et confirment la qualité première attendue : des naissances sans difficulté. OGENDA PP est issu du travail de création mené par Créalim dans le domaine du sans-cornes. En sortie de Contrôle Individuel, il se distinguait par son attache d'épaule, son dessus, son quartier arrière et sa finesse, ainsi qu'une bonne ouverture pelvienne. Les prédicteurs génomiques l'annoncent correct en lait. Si vous l'avez essayé, nul doute que vous y regoûterez ; si vous ne l'avez pas fait, il n'y a plus de temps à perdre !„

FR 19 4206 8800 né le 16/09/2018
Code Idele : 34 96 299

Sans Cornes Créalim

NEGUS PP

Naisseur : EARL TOURLANTOURLAN GERARD (15)

CN REX PP DE 00 0537 864162
- **CN ROY PS**
- **CN COLA P**

DAPACHE FR 42 4147 3748
- **MAS DU CLO - RRE M**
- **SAVANE**

Facilité de naissance	**100**	*(CD 0,96 / LI.PF.21.1)*
GIVMAT	**110**	*(CD 0,57 / LI.PF.21.1)*

Croissance au sevrage	103
DM au sevrage	112
DS au sevrage	89
ISEVR	**109**
G Allaitement	102

FR 15 3816 7139 né le 08/10/2017
Code Idele : 34 94 746

À la hausse !

"Une ligne d'index proche du sans-faute : NEGUS PP confirme les facilités de naissance attendues et seul le volume demeure en retrait. Par ailleurs, l'efficacité entrevue en Contrôle Individuel est bien présente, avec de la croissance et du muscle, en particulier dans les dessus, épais et larges.„

NESONO PP

Naisseur : GAEC VAL DU TAURION (87)

JENSUIS PP - RR JB FR 12 1515 0355
- **GUNADARKPO - Espoir**
- **HONORABLE - RR**

FERVENTE FR 87 4460 1951
- **BYZANTINPO**
- **RIZIERE - RR**

Facilité de naissance	**104**	*(CD 0,99 / LI.PF.21.1)*
GIVMAT	**113**	*(CD 0,60 / LI.PF.21.1)*

Croissance au sevrage	114
DM au sevrage	112
DS au sevrage	103
ISEVR	**119**
G Allaitement	95

FR 87 4460 2856 né le 18/09/2017
Code Idele : 34 94 749

No limit pour NESONO

"NESONO PP est le taureau pour vos génisses. La production sera 100% sans cornes. Sa mère est une fille de BYZANTINPO avec beaucoup de lait, et constitue le support idéal à associer avec la morphologie de JENSUIS PP.„

NEXILIA PP

Naisseur : UALC (19)

CN REX PP DE 00 0537 864162
- **CN ROY PS**
- **CN COLA P**

ILIANE PO FR 19 3629 0348
- **HAUTECLAIR - RR QM**
- **GLORIA**

Facilité de naissance	**105**	*(CD 0,94 / LI.PF.21.1)*
GIVMAT	**97**	*(CD 0,49 / LI.PF.21.1)*

Croissance au sevrage	93
DM au sevrage	97
DS au sevrage	92
ISEVR	**95**
Allaitement	

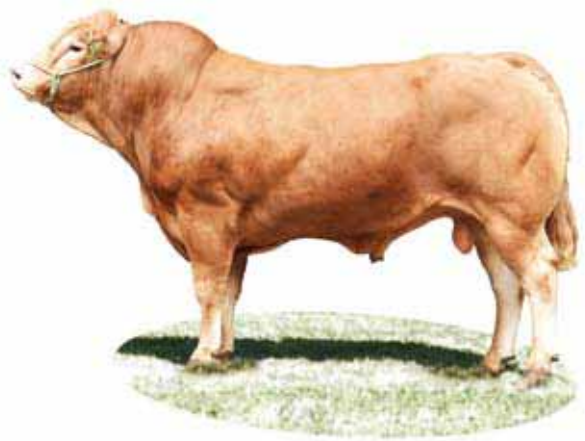

FR 19 4022 8957 né le 25/01/2017
Code Idele : 34 92 351

Finesse et mixité

"Né d'une mère au potentiel laitier remarquable, contrôlée à Moussours, ce jeune taureau homozygote confirme ses facilités de naissance sur les premiers produits. De très jolis veaux mixte-viande, racés et fin d'os.„

MALIJAI

nouveauté Créalim

Reproducteur Espoir

Naisseur : GAEC LE MASSON (87)

FR 87 0138 3915 né le 31/08/2016
Code Idele : 34 93 121

FEST NOZ - RJ (FR 53 8258 2099)
- **ULYS MN - RRE VS**
- **AELIG- NOZ - RR**

FRAUDEUSE - RR (FR 87 0138 2733)
- **TASTEVIN - RRE QM**
- **1679**

Facilité de naissance	**109**	*(CD 0,91 / LI.PF.21.1)*
G Qualités bouchères	**113**	*(CD 0,68 / LI.PF.21.1)*
G IVMAT	**118**	*(CD 0,58 / LI.PF.21.1)*

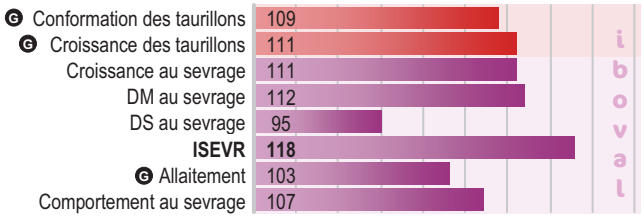

testage QM en cours

L'élevage facile

"Le travail sur 3 générations de taureaux FN a été confirmé par les données recueillies en testage. Les filles de MALIJAI, toujours engagées dans l'évaluation QM à Moussours, sont marquées par une morphologie mixte, de la profondeur et une bonne rectitude. Elles ont aussi fait preuve d'une très bonne fertilité.„

NALBANT

Reproducteur Espoir

Naisseur : EARL GUIMONTHEIL JEAN-MICHEL (12)

FR 12 1820 7378 né le 27/10/2017
Code Idele : 34 94 994

ESPRIT - RRE VS (FR 55 0101 7880)
- **ULTRABO MN - RRE VS**
- **ULIE**

IINITIALE (FR 12 1307 6687)
- **FORGERON**
- **DAZIBAO - RRE**

Facilité de naissance	**105**	*(CD 0,90 / LI.PF.21.1)*
G Qualités bouchères	**106**	*(CD 0,51 / LI.PF.21.1)*
G IVMAT	**113**	*(CD 0,52 / LI.PF.21.1)*

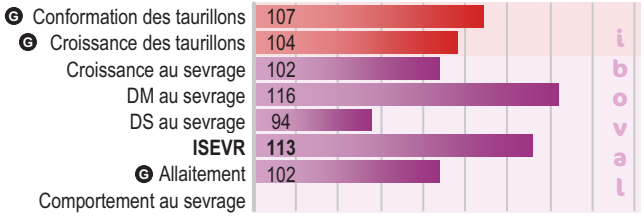

testage QM en cours

Force de la jeunesse

"NALBANT avait marqué par son dessus hors normes, très musclé et soudé et la structure large de son bassin. Ses produits confirment en tous points ces qualités, en plus de la facilité de naissance, validant ainsi la diffusion opérée dès l'an dernier.„

NOZ VAT

Reproducteur Espoir

Naisseur : EVEN Maurice (29)

FR 29 4285 3042 né le 13/09/2017
Code Idele : 34 95 002

FEST NOZ - RJ (FR 53 8258 2099)
- **ULYS MN - RRE VS**
- **AELIG- NOZ - RR**

JOUVENCE (FR 29 4285 2899)
- **ULTRABO MN - RRE VS**
- **GLENA**

Facilité de naissance	**108**	*(CD 0,91 / LI.PF.21.1)*
G Qualités bouchères	**107**	*(CD 0,60 / LI.PF.21.1)*
G IVMAT	**118**	*(CD 0,56 / LI.PF.21.1)*

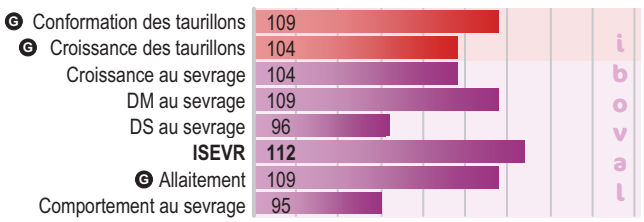

testage QM en cours

Week-end en Bretagne

"NOZ VAT poursuit la série de taureaux utilisables sur génisses issus de l'élevage Even, apportant de la facilité d'élevage. Le réduire à cette dimension serait injuste, tant il impressionne dans les bassins et les épaisseurs de dessus, avec d'excellentes qualités de race. Pour ne rien gâter, ses origines le rendent facile à accoupler.„

NIHILUM

nouveauté Créalim

Reproducteur Jeune

Naisseur : EARL BLAITEAU JEREMY (49)

JERRY - RJ
FR 22 5567 2719
- **ULTRABO MN - RRE VS**
- **DEVINETTE**

HAITIENNE - RR
FR 49 7794 2610
- **BIDASSE - RR VS**
- **ROMANE - RR**

Facilité de naissance	**99**	*(CD 0,88 / LI.PF.21.1)*
G Qualités bouchères	**118**	*(CD 0,50 / LI.PF.21.1)*
G IVMAT	**123**	*(CD 0,51 / LI.PF.21.1)*

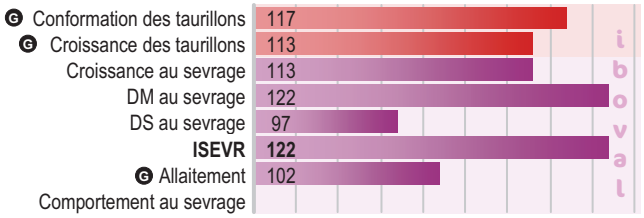

FR 49 7794 2955 né le 01/11/2017
Code Idele : 34 95 005

Délit d'initiés

"La très bonne surprise de l'été 2021 à Moussours s'appelle NIHILUM. Les veaux de testage contrôlés en ferme ont poussé son ISEVR de 8 points à la hausse, et ça se voit : la descendance témoigne d'un potentiel et d'épaisseurs notables, notamment dans les dessus.„

OYNAMAK

nouveauté Créalim

Reproducteur Jeune

Naisseur : GAEC COMBELLES D'ISTOURNET (12)

LUDERE - RR VS
FR 22 4674 2865
- **ATLAS - RRE VS**
- **ETOILE.TD - RRE**

INDIENNE
FR 12 1407 4993
- **OZEUS - RRE QM**
- **FETE**

G Facilité de naissance	**105**	*(CD 0,59 / LI.PF.21.1)*
Qualités bouchères	**NP**	
G IVMAT	**114**	*(CD 0,43 / LI.PF.21.1)*

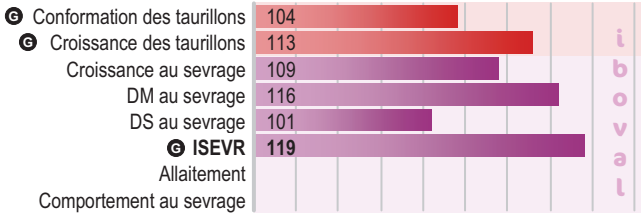

FR 12 1919 4732 né le 21/09/2018
Code Idele : 34 96 295

Vers une belle carrière

"D'une belle morphologie mixte à 18 mois, OYNAMAK promet de la puissance par ses origines tout en demeurant fin, avec une ouverture pelvienne très au-dessus de la moyenne. La suite de la lignée LUDERE par une fille d'OZEUS à la carrière exemplaire (6 veaux sevrés dont 2 qualifiés RJ, IVV 362 jours).„

ONIWER

nouveauté Créalim

Reproducteur Jeune

Naisseur : RAMOUSSE BRUNO (43)

ERWIN - RRE VS
FR 19 3349 1519
- **BANCO - RR VS**
- **VEDETTE - RR**

GARGOTE - RRE
FR 43 1195 1798
- **ULTRABO MN - RRE VS**
- **DANUBE**

G Facilité de naissance	**112**	*(CD 0,57 / LI.PF.21.1)*
Qualités bouchères	**NP**	
G IVMAT	**115**	*(CD 0,46 / LI.PF.21.1)*

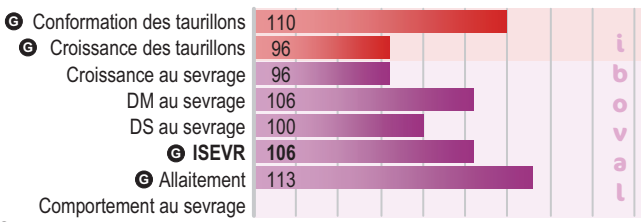

FR 43 1803 9457 né le 26/08/2018
Code Idele : 34 96 308

Une tentation sans risque

"La qualité du bassin d'ONIWER et l'épaisseur de son dessus, associées à un cumul d'origines laitières peu répandues, sont autant de promesses désormais vérifiables. Si l'on ajoute que la carrière de sa mère compte désormais 8 vêlages, tous les 369 jours, on obtient une combinaison à coup sûr gagnante.„

MAESTRO MN

Reproducteur Espoir

FR 35 4284 7477 né le 11/10/2016 Code Idele 34 97 702

Naisseur : LEONARD GILBERT (35)

Propriétaire : EARL DU BOIS DE CORBIE (27)

"Ancien pensionnaire de la station de Lanaud, MAESTRO MN est repassé sur le ring de la vente Grand Cru INTERLIM 2020 (record de prix de cette édition). Animal puissant et harmonieux, doté d'une très bonne finesse d'os associée à d'excellentes épaisseurs musculaires et à un bassin remarquablement large, MAESTRO a su transmettre ses qualités à sa descendance. Sa production s'est déjà distinguée en mâles comme en femelles.„

IBANEZ - RJ
FR 43 1300 3390

- **FRISKIE - RR VS**
- **EAU VIVE - RRE**

CAPUCINE - RR
FR 35 4284 6927

- **VELOURS**
- **VIOLA - RR**

Facilité de naissance	**106**	*(CD 0,84 / LI.PF.21.1)*
G Qualités bouchères	**103**	*(CD 0,53 / LI.PF.21.1)*
G IVMAT	**113**	*(CD 0,50 / LI.PF.21.1)*

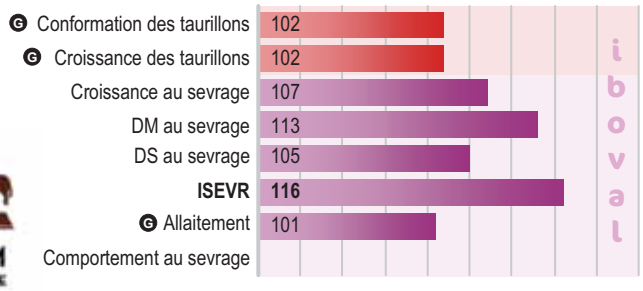

Créalim en partenariat avec INTERLIM GENETIQUE SERVICE LANAUD - FRANCE

MERCURE MN

Reconnu "Veaux Sevrés"

FR 23 1713 2949 né le 03/10/2016 Code Idele 34 98 261

Naisseur : BLANCHET THIERRY (23)

Propriétaire : GAEC HILAIRE (19)

"D'ores et déjà doté d'un superbe palmarès sur les concours (1er prix CGA 2019, champion jeune au CNL 2018…), MERCURE MN n'en est pas moins un excellent raceur. Sa production est à son image : harmonieuse, de type mixte lourd avec de la finesse. Mâles comme femelles possèdent de très bonnes longueurs, largeurs et épaisseurs de dessus ainsi que de bonnes rectitudes et des passages de sangles très soudés. Les profondeurs sont bonnes et les bassins très ouverts.„

FESTIN - RR VS
LU 29 8929 481

- **VIAGRA - RRE VS**
- **BALLERINA - RRE**

GLORIA
FR 23 1285 7809

- **CLOWN - RR VS**
- **DANSEUSE**

Facilité de naissance	**107**	*(CD 0,90 / LI.PF.21.1)*
Qualités bouchères	**NP**	
IVMAT	**115**	*(CD 0,49 / LI.PF.21.1)*

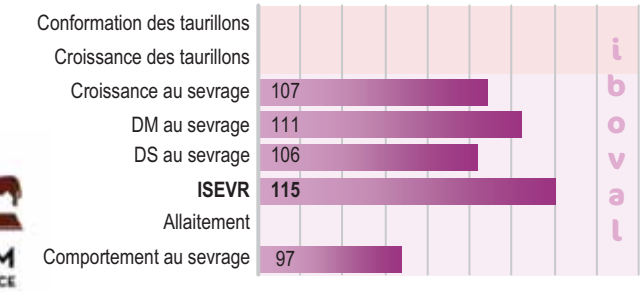

Créalim en partenariat avec INTERLIM GENETIQUE SERVICE LANAUD - FRANCE

RED P MN

Reproducteur Jeune

FR 53 1958 0310 né le 23/02/2020 Code Idele 34 98 262

Naisseur : GAEC DU TERTRE

Propriétaires : GAEC Sénéjoux-Magnaval (19), GAEC Bernard (42), EARL des 2 Censes (57), François Breugnot (58)

"Ex- "REDBULL RJ" issu de la 4ème série de Lanaud 2021, il est l'un des tout meilleurs taureaux hétérozygotes sans cornes que la race ait connus. Très performant en station, RED P MN est excellemment bien noté dans son volume, ses longueurs et largeurs de bassin. Très bonne docilité, il est issu de 2 excellents géniteurs et sa généalogie est exempte des courants de sang les plus diffusés, ce qui le rend très facile d'utilisation sur des supports sans cornes comme cornus !„

LAMA - RR VS
FR 72 4938 1516
- **ERABLE - RR VS**
- **HANTISE**

ILLUSTRE
FR 53 1958 9561
- **CLOVIS**
- **DYNASTIE - RR**

G Facilité de naissance	91	*(CD 0,57 / LI.PF.21.1)*
Qualités bouchères	NP	
G IVMAT	115	*(CD 0,42 / LI.PF.21.1)*

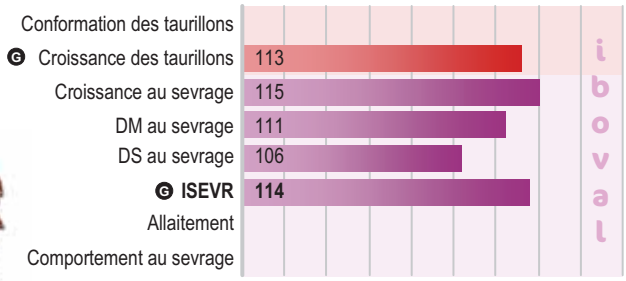

Créalim en partenariat avec INTERLIM GENETIQUE SERVICE LANAUD · FRANCE

PEBENE SC

FR 43 1904 0118 né le 21/07/2019 Code Idele 34 96 826

Naisseur : GAEC LIMOUSINE SAFRANEE (43)

Propriétaire : Créalim - Eleveurs partenaires : GAEC Bernard et Stéphane Courbon (42), Pierre Tourette, Franck André, GAEC Limousine Safranée, EARL d'Espradat, GAEC Minival (43), François Breugnot (58)

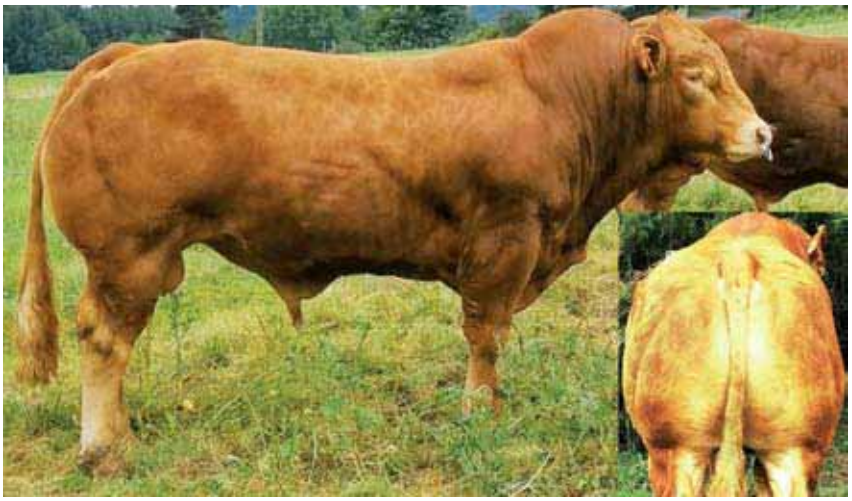

"Avec une origine importée du gène sans cornes à la 5ème génération, PEBENE SC présente toutes les qualités attendues d'un excellent mixte-viande : de la finesse, un dessus garni, un bassin large et régulier, avec des promesses élevées sur le lait et les facilités de naissance. Facile à utiliser sur toutes origines, il apportera de la diversité et permettra un saut qualitatif aux souches sans-cornes des troupeaux qui ont investi massivement sur cette particularité.„

HOCKEY - RRE VS
FR 19 3612 1873
- **EDAM - RJ**
- **VOYELLE - RRE**

MEBENE SC - RRE
FR 43 1601 8763
- **EBENE MN - RRE VS**
- **IBELLE SC**

Facilité de naissance	112	*(CD 0,58 / Gembal calcul 08/21)*
Qualités bouchères	NP	
G IVMAT	113	*(CD 0,43 / Gembal calcul 08/21)*

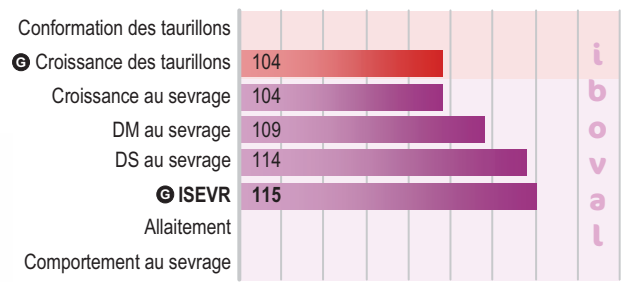

Créalim en partenariat avec INTERLIM GENETIQUE SERVICE LANAUD · FRANCE

Gamme des taureaux Sans Cornes, Avenir et MN disponibles en 2022

						IBOVAL 2022/1 (base LI.PF.21.1)															Aptitudes Bouchères				Evaluation en station								
NOM	numéro national	qualification	père	gd-père maternel	palatoschisis	IFNAIS base LI.PF.21.1 (cd)	nombre de veaux contrôlés (cheptels)	potentiel de croissance	développt musculaire	développt squelettique	finesse d'os	ISEVR (cd)	filles en production	aptitude au vêlage	aptitude à l'allaitement	IVMAT (cd)	réactivité en bascule	comportt au pointage	réussite IAP génisses	nombre JB abattus	croissance carcasse JB	conformation carcasse JB	IABjbf (cd)	potentiel de croissance	développt musculaire	développt squelettique	morpho croissance	aptitudes fonction.	qualités de race	ouverture pelvienne	efficacité alimentaire	NOM
OYNAMAK	FR1219194732	RJ	LUDERE	OZEUS	N	**105** (0,59)	0	109	116	101	104	**119** (0,53)	0	92	/	**114** (0,43)				0	113	104	/	103	102	107	**103**	98	95	109	97	OYNAMAK
ONIWER	FR4318039457	RJ	ERWIN	ULTRABO MN	N	**112** (0,57)	0	96	106	100	102	**106** (0,52)	0	93	113	**115** (0,46)				0	96	110	/	109	107	109	**110**	105	113	97	97	ONIWER
NOZ VAT	FR2942853042	Espoir	FEST NOZ	ULTRABO MN	N	**108** (0,91)	48 (34)	104	109	96	98	**112** (0,81)	0	99	109	**118** (0,56)		95		0	104	109	**107** (0,6)	108	102	96	**108**	110	110	118	108	NOZ VAT
NIHILUM	FR4977942955	RJ	JERRY	BIDASSE	+/+	**99** (0,88)	29 (27)	113	122	97	86	**122** (0,73)	0	106	102	**123** (0,51)				0	113	117	**118** (0,5)	105	108	103	**108**	100	101	100	100	NIHILUM
NALBANT	FR1218207378	Espoir	ESPRIT	FORGERON	N	**105** (0,9)	38 (29)	102	116	94	88	**113** (0,79)	0	101	102	**113** (0,52)				0	104	107	**106** (0,51)	100	110	93	**105**	96	111	105	95	NALBANT
MALIJAI	FR8701383915	Espoir	FEST NOZ	TASTEVIN	N	**109** (0,91)	55 (29)	111	112	95	94	**118** (0,83)	0	95	103	**118** (0,58)		107		8	111	109	**113** (0,68)	104	105	91	**104**	107	99	109	93	MALIJAI
OGENDA PP	FR1942068800	Espoir	JOVIAL	OZEUS	N	=	0	=	=	-	++	=	0	--	=	=								101	102	83	**102**	98	96	104	97	OGENDA PP
NORSEMANPO	FR7265350713	RJ	JOVIAL	BAVARDAGE	N	**94** (0,94)	52 (24)	110	116	98	98	**114** (0,82)	0	93	99	**113** (0,55)		100		0	110	109	**112** (0,58)	104	109	92	**109**	103	98	101	102	NORSEMANPO
NEXILIA PP**	FR1940228957		CN REX PP	HAUTECLAIR	N	**105** (0,94)	91 (34)	93	97	92	115	**95** (0,87)	0	/	/	**97** (0,49)		91		0	/	/	**99** (0,69)									NEXILIA PP
NESONO PP	FR8744602856		JENSUIS PP	BYZANTINPO	+/+	**104** (0,99)	408 (158)	114	112	103	99	**119** (0,95)	0	91	95	**113** (0,6)		100		0	108	110	**111** (0,67)	96	94	96	**97**	91	91	100	119	NESONO PP
NEGUS PP*	FR1538167139		CN REX PP	MAS DU CLO	N	**100** (0,96)	132 (61)	103	112	89	103	**109** (0,89)	0	92	102	**110** (0,57)		109		0	92	109	**97** (0,62)	91	96	78	**92**	93	94	95	104	NEGUS PP
MAGNUS PO	FR5234621714	Espoir	CN REX PP	GERA PP	N	**81** (0,97)	150 (59)	112	116	120	91	**112** (0,92)	0	131	96	**112** (0,56)		102		4	111	114	**116** (0,65)	103	100	108	**101**	85	101	103	96	MAGNUS PO
LOUIS16 PP	FR1939066856	RJ	TIGRIS	BUFFALO	C	**98** (0,98)	247 (93)	105	110	102	91	**110** (0,95)	0	107	96	**106** (0,62)		103		24	111	97	**108** (0,76)	105	101	106	**104**	96	96	100	102	LOUIS16 PP
LOBLEU PO	FR5706016653		CYAN PO	SAFARA	N	**93** (0,98)	194 (77)	109	110	101	95	**110** (0,93)	0	116	97	**109** (0,62)		105		21	104	105	**105** (0,76)	103	101	91	**102**	92	89	99	96	LOBLEU PO
JENSUIS PP	FR1215150355	RR JB	GUNADARKPO	CYAN PO	C	**110** (0,99)	2046 (490)	110	110	95	109	**117** (0,99)	149	92	87	**103** (0,85)	105	103	96	228	107	103	**107** (0,94)	95	95	93	**95**	93	87	99	106	JENSUIS PP
GUERET PO	FR1212008733	RRE JB	MATEO	ON DIT	N	**88** (0,98)	262 (87)	114	117	99	72	**114** (0,95)	73	105	89	**107** (0,81)	96	98	97	13	116	113	**119** (0,75)	113	109	101	**114**	91	107	107	100	GUERET PO
RED P MN	FR5319580310	RJ	LAMA	CLOVIS	+/+	**91** (0,57)	0	115	111	106	79	**114** (0,51)	0	/	/	**115** (0,42)				0	113	/	/									RED P MN
PEBENE SC	FR4319040118		HOCKEY	EBENE MN	+/+	**112** (0,58)	0	104	109	114	105	**115** (0,51)	0	/	/	**113** (0,43)				0	104	/	/									PEBENE SC
NAVARRE MN	FR8724171245	RJ	GATEAU	EXPERT	N	**93** (0,93)	83 (15)	117	115	110	93	**119** (0,87)	0	113	97	**118** (0,54)		104		0	116	103	**115** (0,57)	115	121	107	**116**	97	89	105		NAVARRE MN
MERCURE MN	FR2317132949	RR VS	FESTIN	CLOWN	+/+	**107** (0,9)	61 (1)	107	111	106	102	**115** (0,82)	0	/	/	**115** (0,49)		97														MERCURE MN
MAESTRO MN	FR3542847477	Espoir	IBANEZ	VELOURS	+/+	**106** (0,84)	35 (1)	107	113	105	103	**116** (0,74)	0	88	101	**113** (0,5)				5	102	102	**103** (0,53)	102	108	103	**105**	94	92	97		MAESTRO MN
LUNGO PPMN	FR1933647597		REMBOLD PP	COLONEL	+/+	**107** (0,91)	78 (1)	98	88	105	102	**95** (0,85)	4	107	98	**92** (0,53)		97		14	106	90	**101** (0,68)									LUNGO PPMN
LOUSTIC MN*	FR3554807799	RR VS	HERON	BISOU	+/+	**86** (0,94)	133 (3)	109	106	111	97	**105** (0,89)	2	109	98	**106** (0,56)		101		28	111	99	**109** (0,72)	111	96	118	**98**	101	106	108		LOUSTIC MN
LEOPARD MN	FR3615366896	RRE VS	HENRI BEN	NEPTUNE	+/+	**95** (0,93)	75 (1)	118	117	102	95	**121** (0,86)	8	98	93	**115** (0,59)		100		4	112	108	**113** (0,6)									LEOPARD MN
INOX MN	FR1936103082	RRE VS	URUGUAY	CASSIS	N	**117** (0,96)	142 (21)	101	92	109	100	**104** (0,9)	10	98	96	**96** (0,65)	100	108		4	108	101	**107** (0,65)									INOX MN
IDEFX P MN	FR3615413484	RRE VS	FANFAN	SEDUCTEUR	N	**95** (0,95)	142 (12)	110	107	108	92	**110** (0,92)	23	116	91	**103** (0,68)		81		23	108	101	**107** (0,74)									IDEFX P MN
HALED MN	FR8160253413	RRE VS	DANUBE	ON DIT	N	**107** (0,98)	329 (55)	103	105	101	88	**108** (0,95)	16	94	108	**113** (0,68)		105		6	109	101	**108** (0,65)	108	110	104	**113**	96	112			HALED MN
HAGARD MN	FR1212008785	RRE VS	COLUCHE	ORGUEILLEU	N	**108** (0,98)	581 (108)	96	98	103	100	**100** (0,97)	28	111	101	**100** (0,75)	105	109		111	108	105	**109** (0,9)	106	105	107	**111**	102	105	100		HAGARD MN

* Disponibilité limitée - / : index non publiable ou non disponible

(1) (2) : taureaux inscrits en classe race pure du livre généalogique, porteurs hétérozygotes (1) ou homozygotes (2) du gène mh (gène d'hypertrophie musculaire responsable du phénotype culard). Palatoschisis : N = taureau présumé non porteur / C = taureau présumé porteur.

Créalim

CI de Moussours :
36 mâles

16 mois

10 taureaux en testage
2 ans

140 inséminations
par taureau

engraissement en ferme et abattage
des jeunes bovins mâles

élevage de 25 femelles par père
à la station Qualités Maternelles
de Moussours

morphologie, reproduction,
physiologie, vêlage, allaitement

3 à 5 taureaux
Qualités Maternelles

Créalim

choix prioritaire
Créalim

entrée à la station nationale
de Lanaud : 600 mâles

10 mois

2.000 génotypages,
repérage Créalim,
sélection HBL

naissances annuelles :
50.000 veaux mâles

LIMOUSINE
LANAUD - FRANCE

troupeaux Herd-Book **107.000**
adhérents au Limousin **vaches** **3.000** **taureaux**

excelim'

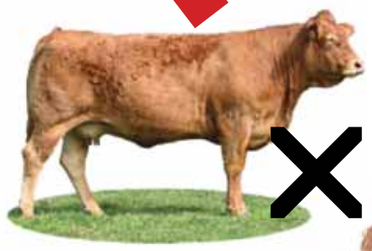

mise en
évaluation
2 ans

achat de 3 taureaux
par Créalim

15 mois

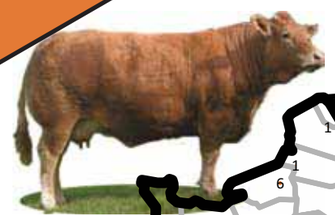

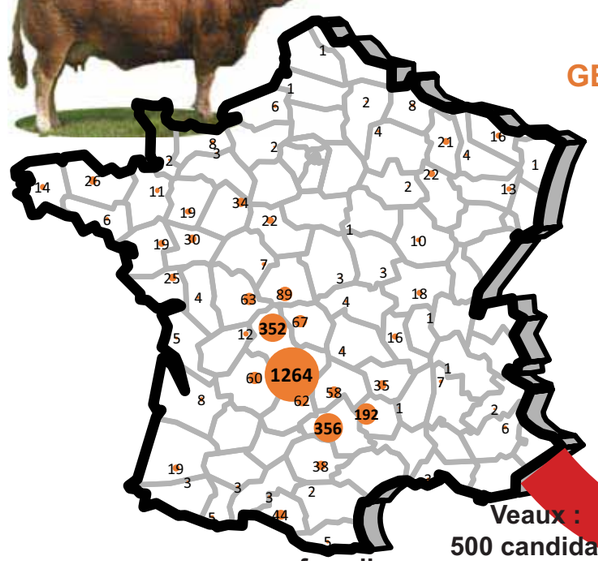

ressource femelle
"viande précoce" : 3000 mères

évaluation en stations
GELIOC (12), ABL (19), GEVIAL (23)

300 mâles
orientés "viande"

10 mois

150
génotypages
+
déclarations éleveurs

Veaux :
500 candidats

2022
La gamme de taureaux terminaux de
Créalim devient

excelim'

Limousine
précocité
veau de boucherie
croisement
rendement
veau sous la mère
veau d'Aveyron et du Ségala
excellence

NOAILLES

Nouveauté excelim'

Naisseur : GAEC TAURISSON (19)

Facilité de naissance 107 *(CD 0,84 / LI.PF.21.1)*
G IVMAT 107 *(CD 0,46 / LI.PF.21.1)*

DONZENAC - RRE VB
FR 19 3296 7249
- OBJAT - RRE VB
- UDROPETTE - RRE

INES
FR 19 3731 6235
- ARIAL - RR VB
- VICTORINE

L'as des as

"En quelques mois d'utilisation, NOAILLES a convaincu éleveurs et abatteurs : il est le compromis parfait entre facilité de naissance, conformation, gras et couleur. L'excellente qualité des premières carcasses l'a immédiatement fait recommander à tous leurs éleveurs par les opérateurs spécialisés en veau sous la mère.
Plébiscité en production de veaux Limousins, il mérite dès maintenant une diffusion plus large et trouvera également son public auprès d'éleveurs laitiers soucieux d'assurer la fécondation et les naissances, tout en valorisant les veaux naissants.„

FR19 4113 0335 né le 04/10/2017
Code Idele : 34 94 748

Gamme excelim'

INEXESS

Reconnu "Veau de Boucherie"

Naisseur : DEMARTY ALEXANDRE (19)

FR 19 3718 4249 né le 23/10/2013 Code Idele 34 87 537

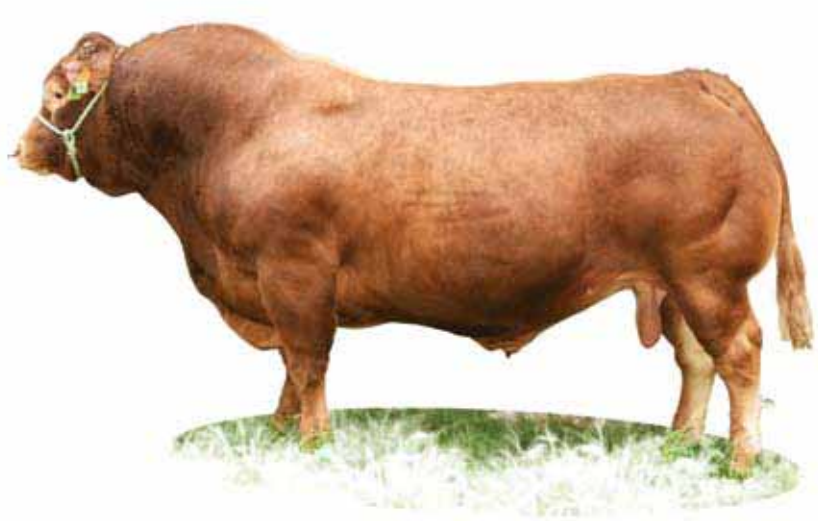

Rendement et finition précoce

"La finesse et la conformation des produits d'INEXESS sont remarquables, et ses veaux préservent tout au long de leur parcours cet équilibre entre précocité, conformation et rendement. Une valeur sûre, aussi bien en race pure qu'en croisement.„

Facilité de naissance	**104**	*(CD 0,89 / LI.PF.21.1)*
Q. bouchères VBF race pure	**100**	*(CD 0,76 / LI.VF.21.1)*
Facilité naissance croisement	**104**	*(CD 0,99 / LI.VF.21.1)*
Q. bouchères VBF croisement	**103**	*(CD 0,98 / LI.VF.21.1)*
GIVMAT	**104**	*(CD 0,52 / LI.PF.21.1)*

ROCKSTAR - RR VB
FR 19 3059 9372
- **L 79 - RCV**
- **GLAMOUR - RR**

FAUVETTE - RR
FR 19 3347 3972
- **USTED - RRE VB**
- **RACINE M52 - RRE**

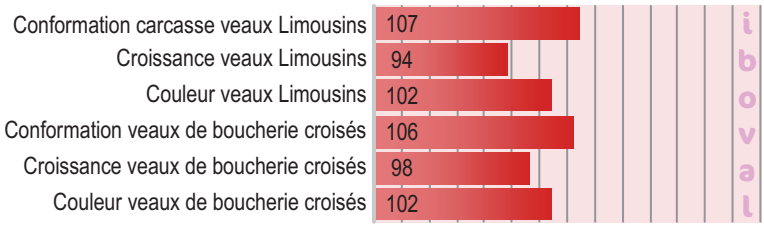

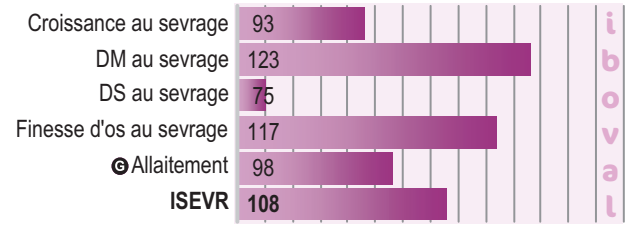

IDINARRU

Recommandé "Veau de Boucherie"

Naisseur : GAEC DELMOND (19)

FR 19 3735 7513 né le 16/08/2013 Code Idele 34 87 746

La continuité

"De la croissance et de la viande là où il faut : IDINARRU continue de confirmer les résultats attendus par ce cumul génétique précoce. Il représente une option orientée croissance, associée à des facilités de naissance tout à fait acceptables.„

Facilité de naissance	**100**	*(CD 0,94 / LI.PF.21.1)*
Q. bouchères VBF race pure	**115**	*(CD 0,83 / LI.VF.21.1)*
Facilité naissance croisement	**96**	*(CD 0,97 / LI.VF.21.1)*
Q. bouchères VBF croisement	**121**	*(CD 0,94 / LI.VF.21.1)*
GIVMAT	**96**	*(CD 0,56 / LI.PF.21.1)*

CHAUMEIL - RR VB
FR 19 3296 7173
- **OBJAT - RRE VB**
- **UTILE**

FRISEE - RR
FR 19 3344 0213
- **CHARMEUR - RRE VB**
- **VENUS - RR**

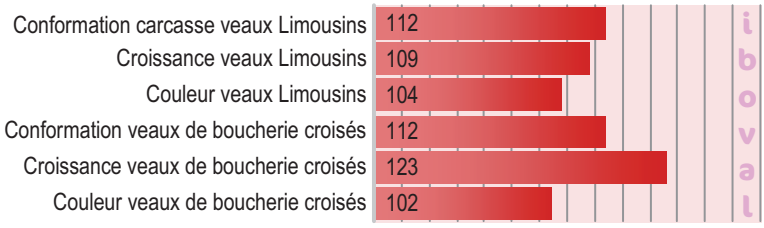

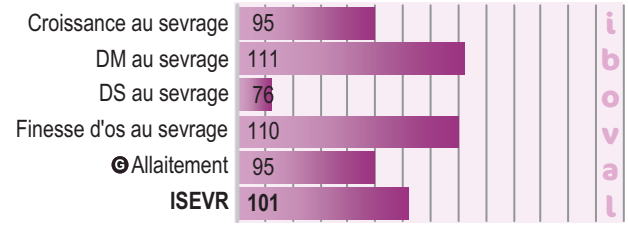

MEUZAC

Reproducteur Conseillé Viande

Naisseur : LPA DE ST YRIEIX (87)

FR 87 5349 2054 né le 22/10/2016 Code Idele 34 92 700

Limousine option muscle +++

"MEUZAC est issu d'un montage clairement orienté vers la viande. Les premiers résultats d'évaluation confirment son niveau de performance dans un profil de maturité veau lourd / taurillon précoce.„

Facilité de naissance	**107**	*(CD 0,92 / LI.PF.21.1)*
Q. bouchères VBF race pure	**101**	*(CD 0,75 / LI.VF.21.1)*
Facilité naissance croisement	**NP**	
Q. bouchères VBF croisement	**NP**	
GIVMAT	**117**	*(CD 0,56 / LI.PF.21.1)*

OBJAT - RRE VB (FR 19 3029 9413)
- **DAUPHIN - RRE M**
- **MELODIE - RRE**

TAIE - RRE (FR 87 5349 0457)
- **MAS DU CLO - RRE M**
- **ORES - RR**

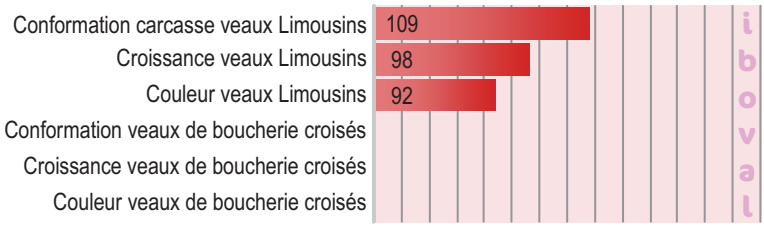

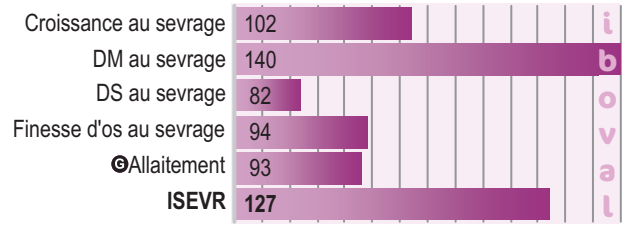

ORGNAC

nouveauté excelim'

Reproducteur Conseillé Viande

Naisseur : CHAMPEIL MARC (19)

FR 19 4102 0684 né le 18/01/2018 Code Idele 34 94 998

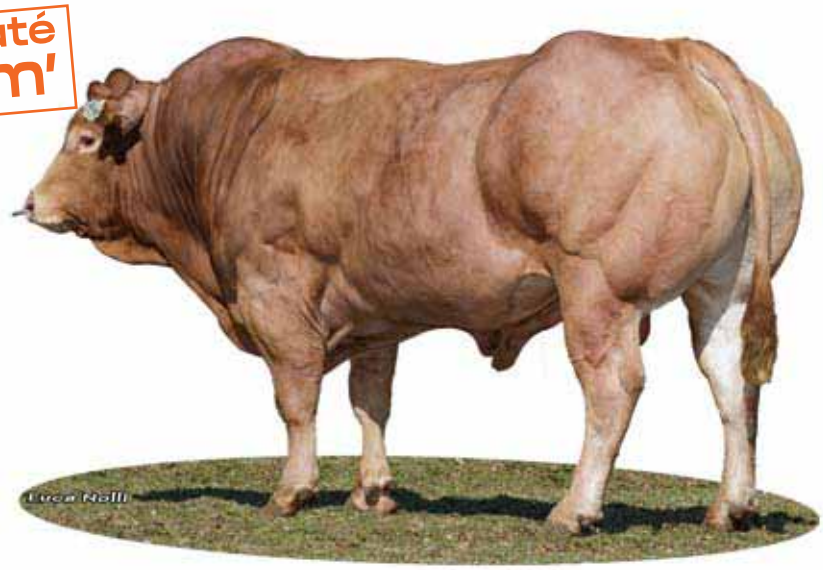

La relève

"Premier fils d'HUSSAC évalué, il confirme bien son profil pressenti équilibré entre facilité de naissance et conformation.„

Facilité de naissance	**101**	*(CD 0,84 / LI.PF.21.1)*
Q. bouchères VBF race pure	**NP**	
Facilité naissance croisement	**NP**	
Q. bouchères VBF croisement	**NP**	
GIVMAT	**102**	*(CD 0,47 / LI.PF.21.1)*

HUSSAC - RRE VB (FR 19 3490 0096)
- **ECLAIR - RR VS**
- **PIVOINE - RRE**

HARPE - RR (FR 19 3606 4004)
- **ANECDOTE - RR JB**
- **ELLA - RRE**

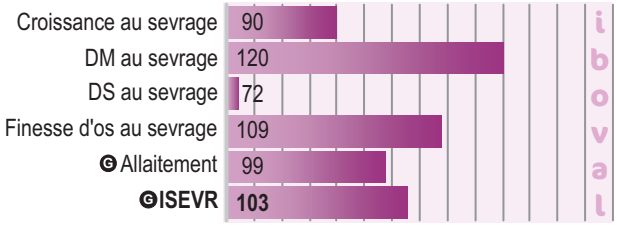

LYS

Reproducteur Conseillé Viande

Naisseur : BOURNAZEL RICHARD (19)

FR 19 3900 5262 né le 26/12/2015 Code Idele 34 90 992

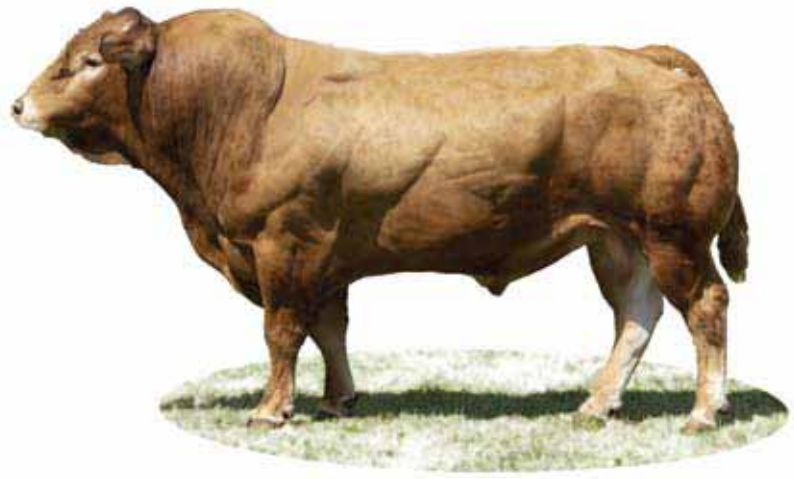

Circuit court

"Un montage eXcelim', né en Corrèze et particulièrement adapté au veau sous la mère, archétype du schéma viande précoce alliant facilité de naissance, viande et finesse.„

Facilité de naissance	**113**	*(CD 0,72 / LI.PF.21.1)*
Q. bouchères VBF race pure	**NP**	
Facilité naissance croisement	**108**	*(CD 0,78 / LI.VF.21.1)*
Q. bouchères VBF croisement	**NP**	
GIVMAT	**107**	*(CD 0,45 / LI.PF.21.1)*

FAVARS - RR VB
FR 19 3410 9355

- **CHARMEUR - RRE VB**
- **BIBOU**

HARMONIE - RR
FR 19 3501 6275

- **ASTERIX - RRE VS**
- **VILLA - RRE**

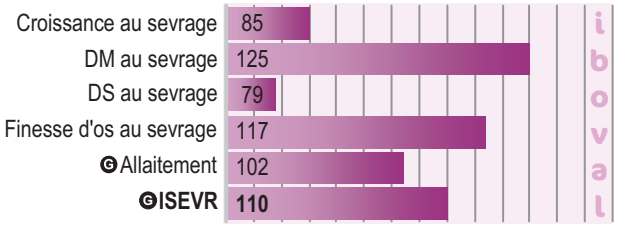

LIMOGES

Reproducteur Conseillé Viande

Naisseur : GAEC ROUQUETTE 81 FM (81)

FR 81 6007 6148 né le 28/12/2015 Code Idele 34 91 340

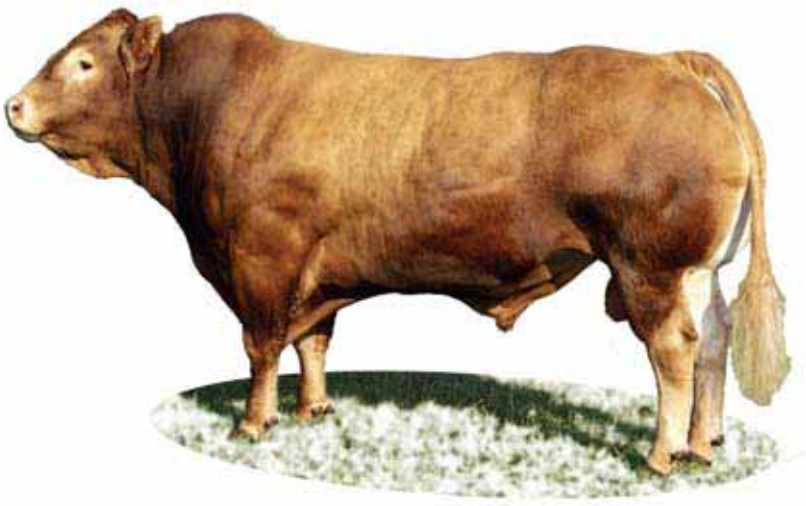

Priorités : vêlages et viande !

"LIMOGES surpasse les attentes en facilité de naissance : il est le taureau eXcelim' le plus sûr sur ce critère. Cette qualité, alliée à la finesse et la conformation de ses produits, le place dans la lignée de SUC AU MAY, FAVARS et GIMLI.„

Facilité de naissance	**122**	*(CD 0,68 / LI.PF.21.1)*
Q. bouchères VBF race pure	**NP**	
Facilité naissance croisement	**117**	*(CD 0,78 / LI.VF.21.1)*
Q. bouchères VBF croisement	**NP**	
GIVMAT	**101**	*(CD 0,45 / LI.PF.21.1)*

CHAUMEIL - RR VB
FR 19 3296 7173

- **OBJAT - RRE VB**
- **UTILE**

INDRA
FR 81 6033 3496

- **ANECDOTE - RR JB**
- **FERIA**

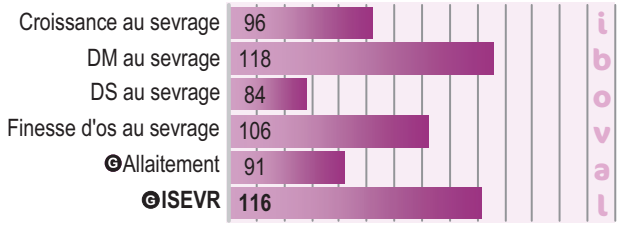

GIMLI

Recommandé "Veau de Boucherie"

Naisseur : TOURETTE PIERRE (43) - Mère donneuse TE : GAEC DE CANCERLES (12)
FR 43 1199 3146 né le 15/07/2011 Code Idele 34 84 133

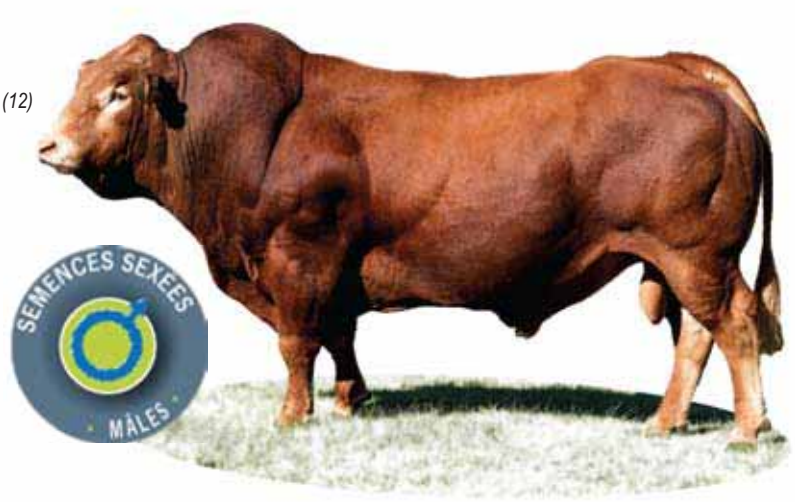

Toujours au sommet

"GIMLI n'est plus à présenter : son utilisation massive ne dément pas son impact extraordinaire sur les facilités de naissance et la valorisation des veaux, aussi bien en race pure qu'en croisement. Une garantie absolue et un taureau qui ne déçoit jamais : LE taureau pour goûter au Limousin sur tous supports.„

Facilité de naissance	**119**	*(CD 0,99 / LI.PF.21.1)*
Q. bouchères VBF race pure	**116**	*(CD 0,98 / LI.VF.21.1)*
Facilité naissance croisement	**108**	*(CD 0,99 / LI.VF.21.1)*
Q. bouchères VBF croisement	**124**	*(CD 0,99 / LI.VF.21.1)*
GIVMAT	**119**	*(CD 0,64 / LI.PF.21.1)*

USKUDAR - RRE VB (FR 19 3141 2178) — **MAS DU CLO - RRE M** / **PIGALLE**

VIVE - RR (FR 12 0509 5480) — **PAX - RRE VB** / **REINE - RR**

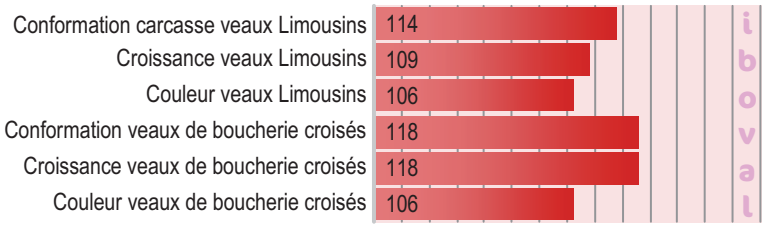

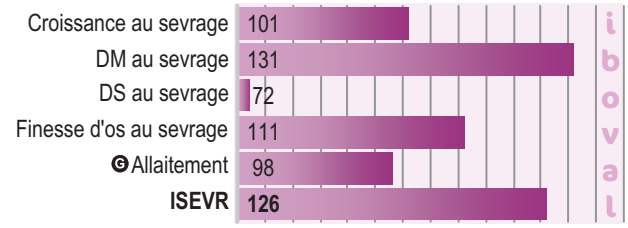

FAVARS

Reconnu "Veau de Boucherie"

Naisseur : ORVAIN JEAN-MARC (19)
FR 19 3410 9355 né le 06/10/2010 Code Idele 34 82 478

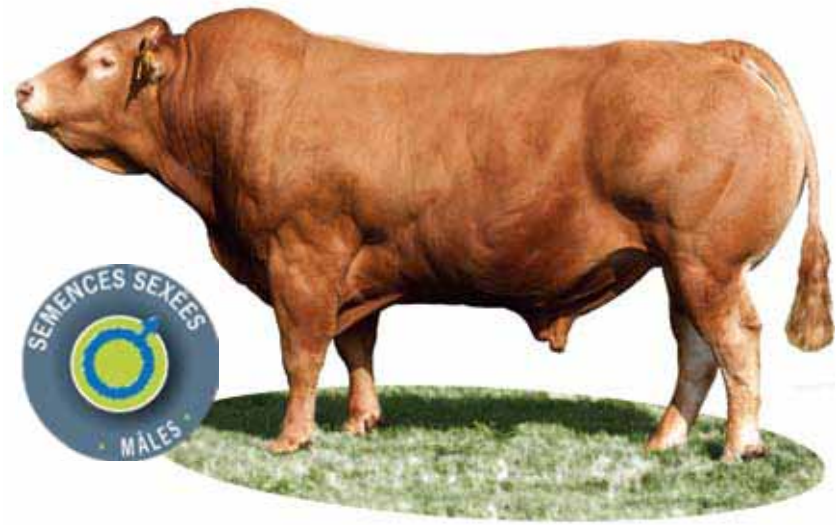

L'expérience pour les facilités de vêlage

"Avec ses plus de 10000 produits en croisement, FAVARS reste un pilier de la gamme eXcelim'. Que dire de mieux : vêlage facile, de la finesse et de la précocité, les trois ingrédients pour faire de la qualité.„

Facilité de naissance	**117**	*(CD 0,99 / LI.PF.21.1)*
Q. bouchères VBF race pure	**94**	*(CD 0,97 / LI.VF.21.1)*
Facilité naissance croisement	**110**	*(CD 0,99 / LI.VF.21.1)*
Q. bouchères VBF croisement	**106**	*(CD 0,99 / LI.VF.21.1)*
IVMAT	**110**	*(CD 0,77 / LI.PF.21.1)*

CHARMEUR - RRE (FR 19 8701 1658) — **POMPIER - IAQM** / **MUGUETTE - RR**

BIBOU (FR 19 3260 9931) — **RUBIS MN - RRE VS** / **OREE**

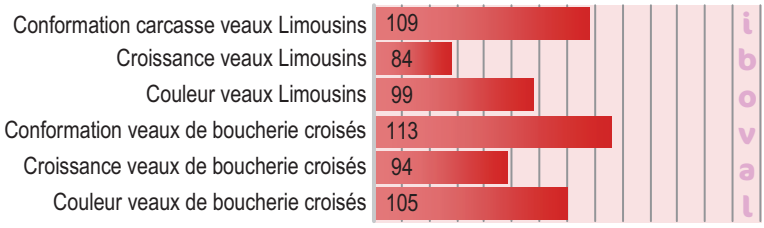

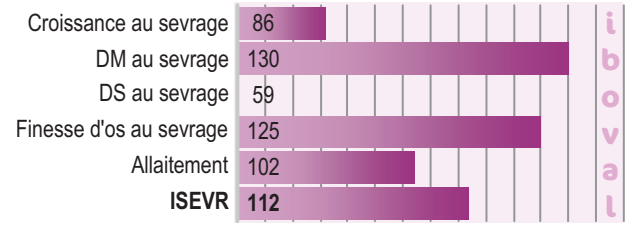

HUSSAC

Recommandé "Veau de Boucherie"

Naisseur : GAEC DE QUEYROL-BITARELLE (19)

FR 19 3490 0096 né le 18/02/2012 Code Idele 34 84 126

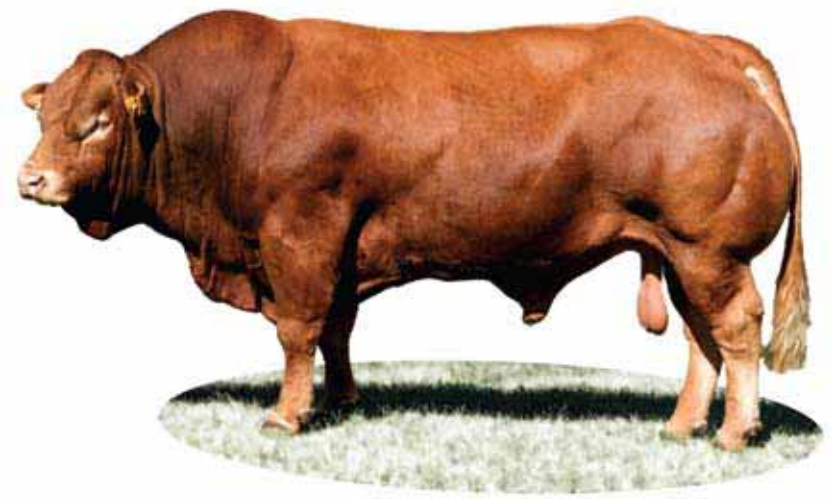

Objectif carcasses

"HUSSAC, destiné aux vaches, est le taureau qui améliorera le produit viande de votre atelier, particulièrement en croisement. Il apporte des qualités bouchères indéniables dans les dessus et le quartier arrière, avec une capacité de finition et une couleur excellentes.„

Facilité de naissance	**98**	*(CD 0,99 / LI.PF.21.1)*
Q. bouchères VBF race pure	**112**	*(CD 0,97 / LI.VF.21.1)*
Facilité naissance croisement	**99**	*(CD 0,97 / LI.VF.21.1)*
Q. bouchères VBF croisement	**137**	*(CD 0,93 / LI.VF.21.1)*
IVMAT	**106**	*(CD 0,68 / LI.PF.21.1)*

ECLAIR - RR VS
FR 19 3342 2694
- **ANANAS**
- **VALISE**

PIVOINE - RRE
FR 19 3073 8710
- **MIMOSA - RR VS**
- **LOIRE - RR**

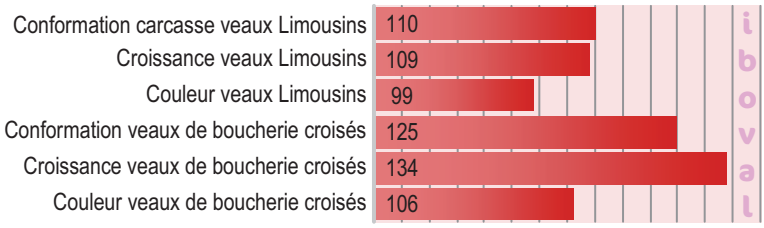

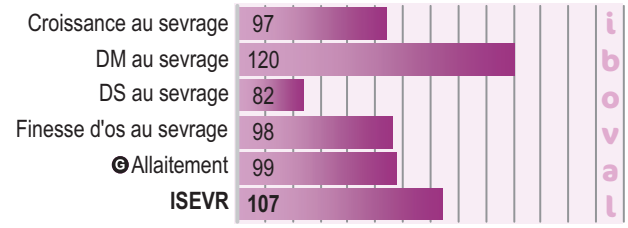

HAMILCAR

Naisseur : GAEC DE CANCERLES (12)

FR 12 1201 0241 né le 06/02/2012 Code Idele 34 84 264

Le "mh" à naissances faciles

"Ce porteur hétérozygote du gène culard se destine particulièrement au croisement et vous amène de la viande à tous les postes qui vous rapportent de la valeur ajoutée (dessus de dos et arrière-main).„

Facilité de naissance	**124**	*(CD 0,99 / LI.PF.21.1)*
Q. bouchères VBF race pure	**101**	*(CD 0,96 / LI.VF.21.1)*
Facilité naissance croisement	**115**	*(CD 0,99 / LI.VF.21.1)*
Q. bouchères VBF croisement	**118**	*(CD 0,99 / LI.VF.21.1)*
GIVMAT	**107**	*(CD 0,63 / LI.PF.21.1)*

AMILCAR - IVB
FR 87 8500 4015
- **OCEAN**
- **PEUGEOT - RRE**

TATIA - RR
FR 46 2448 6318
- **IONESCO - RR M**
- **PALOMA - RR**

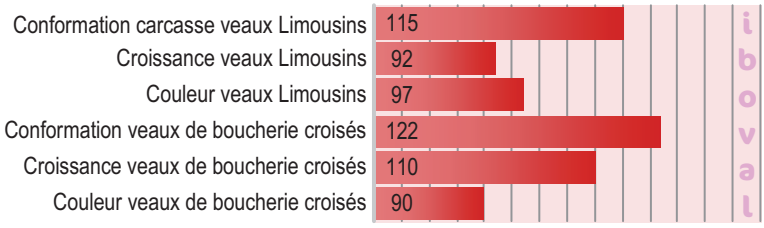

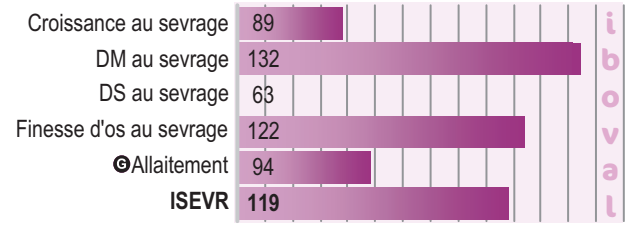

MUSTELA MH

Naisseur : COSTE FRANCIS (19)
FR 19 4003 9321 né le 05/10/2016 Code Idele 34 92 698

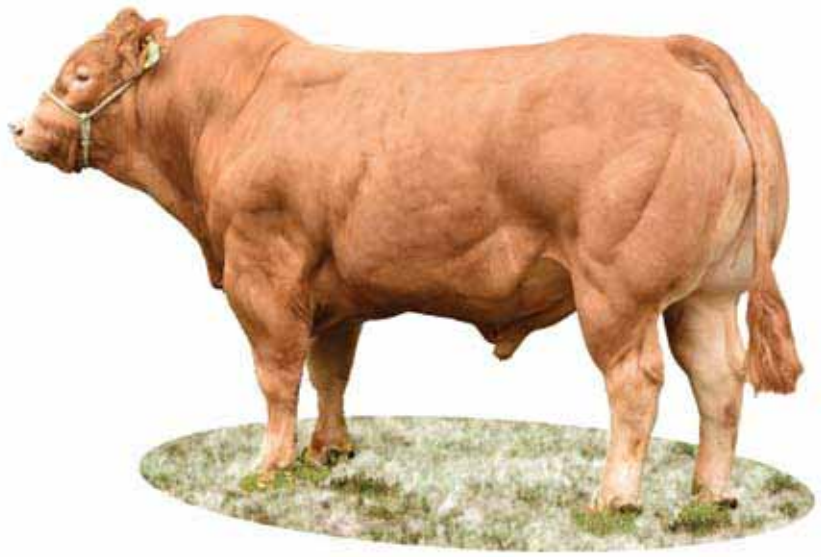

L'incorrigible

"La musculature exceptionnelle de sa descendance ne rencontre aucune opposition à son utilisation en production de viande : croissance et poids contenus à la naissance sont aussi présents. MUSTELA MH est désormais une valeur sûre de la gamme eXcelim' !„

Facilité de naissance	**102**	*(CD 0,92 / LI.PF.21.1)*
Q. bouchères VBF race pure	**121**	*(CD 0,70 / LI.VF.21.1)*
Facilité naissance croisement	**95**	*(CD 0,95 / LI.VF.21.1)*
Q. bouchères VBF croisement	**132**	*(CD 0,84 / LI.VF.21.1)*
GIVMAT	**128**	*(CD 0,49 / LI.PF.21.1)*

IRONDA MH FR 19 3620 4801 — **GASTON** / **CHAMPIONNE**
HERMINE FR 19 3611 8976 — **BIAL - RRE VB** / **DESTINEE**

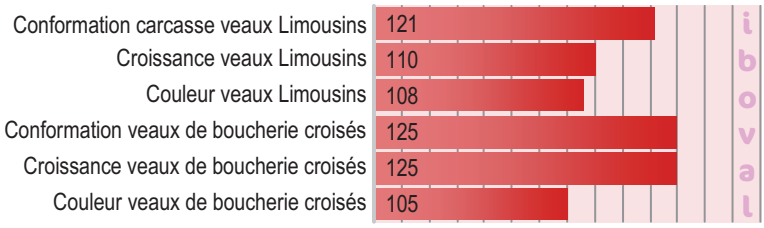

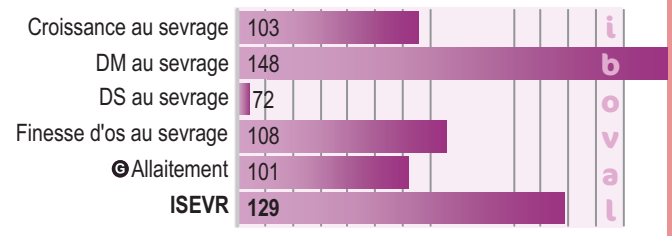

O MH PP

Naisseur : EARL TOURLAN (15)
FR 15 3913 8502 né le 22/10/2018 Code Idele 34 96 296

Pour des croisés 100% sans cornes

"O MH PP est la création eXcelim' pour valoriser la qualité Limousine en croisement sur laitières, sans écornage : il apportera les qualités attendues de viande, de conversion des fourrages et de finesse pour des projets allant du veau de boucherie au taurillon précoce.„

GFacilité de naissance	**100**	*(CD 0,57 / LI.PF.21.1)*
Q. bouchères VBF race pure	**NP**	
Facilité naissance croisement	**NP**	
Q. bouchères VBF croisement	**NP**	
GIVMAT	**+++**	

LEMH PO FR 48 1602 0351 — **HUBLOT** / **HIT PARADE**
IVOIRE FR 46 2967 3640 — **BEL ORIENT - RRE M** / **DAPACHE**

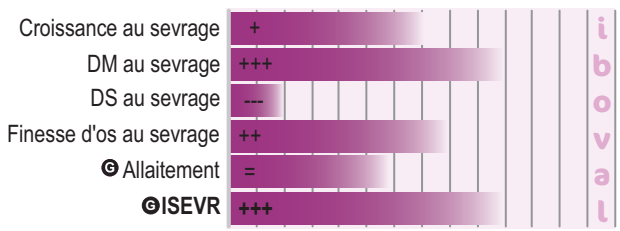

Gamme excelim' 2022

NOM	numéro national	qualification	père	gd-père maternel	palatoschisis	Facilité de naissance — IFNAIS base LI.PF.21.1 (cd)	Aptitudes Bouchères — veaux Limousins rp — nb veaux 34 abattus	croissance carcasse VB	conformation carcasse VB	couleur viande VB	IABvbf_rp (cd)	veaux LIM x HOL croisement — nb VB 34x66	facilité de naissance croisement (cd)	croissance carcasse VB	conformation carcasse VB	couleur viande VB	IABvbf_xt (cd)	jeunes bovins en ferme — nombre JB abattus	croissance carcasse JB	conformation carcasse JB	IABjbf (cd)	Aptitudes bouchères en vif en station — potentiel de croissance	développt musculaire	développt squelettiqu	Apt. Bouch.	IBOVAL 2022/1 (base LI.PF.21.1) — nombre de veaux contrôlés (cheptels)	potentiel de croissance	développt musculaire	développt squelettique	finesse d'os	ISEVR (cd)	Filles en production	aptitude au vêlage	aptitude à l'allaitement	IVMAT (cd)	réactivité en bascule	comportement au poinçage	réussite IAP génisses	NOM
PITCHOU	FR1943058548	RCV	HUSSAC	2711	+/+	**102** (0,6)												0	95	/	/	103	124	87	115	0	96	121	87	103	**110** (0,53)	0	/	/	**107** (0,43)				PITCHOU
PERPEZAC	FR1942097112	RCV	EWEK	USKUDAR	+/+	**100** (0,62)												0	97	110	/	97	126	77	117	0	102	127	89	96	**117** (0,55)	0	91	101	**116** (0,49)				PERPEZAC
PEROLS	FR1941164516	RCV	NIOUE	VERCORS	+/+	**110** (0,55)																99	123	94	118	0	-	+++	-	+	**+++**	0	-	=	**=**				PEROLS
PAHO	FR1943024035	RCV	JT	ARIAL	+/+	**109** (0,61)												0	93	118	/	100	133	63	126	0	101	141	62	113	**126** (0,53)	0	/	/	**123** (0,42)				PAHO
ORIAC	FR1941035096	RCV	LEOPARD	ENEE	+/+	**107** (0,54)																104	124	92	119	0	-	+++	---	=	**++**	0	+	=	**+**				ORIAC
ORGNAC	FR1941020684	RCV	HUSSAC	ANECDOTE	N	**101** (0,84)												0	96	118	/	101	122	73	114	7(6)	90	120	72	109	**103** (0,64)	0	90	99	**102** (0,47)				ORGNAC
OLEMPS	FR1219153519	RCV	IGOR	DIEUNORDIC	N	**103** (0,57)												0	105	/	/	109	123	91	118	0	109	128	92	96	**124** (0,52)	0	/	98	**120** (0,44)				OLEMPS
O MH PP(1)	FR1539138502		LEMH PO	BEL ORIENT	N	**100** (0,57)																104	114	80	114	0	+	+++	---	++	**+++**	0	=	=	**+++**				O MH PP
NOAILLES	FR1941130335		DONZENAC	ARIAL	N	**107** (0,84)												0	95	/	/	100	139	66	130	8(6)	97	139	71	107	**123** (0,65)	0	70	/	**107** (0,46)				NOAILLES
MUSTELA MH(2)	FR1940039321		IRONDA MH	BIAL	N	**102** (0,92)	27	110	121	108	**121** (0,7)	102	**95** (0,95)	125	125	105	**132** (0,84)	0	97	126	/	100	143	74	125	35(18)	103	148	72	108	**129** (0,77)	0	92	101	**128** (0,49)				MUSTELA MH
MITOU PO	FR1939122469	RCV	92ITOU	7497CALO	PAL/+	**102** (0,77)												0	101	/	/	102	123	84	115	7(5)	102	121	88	113	**114** (0,62)	0	92	99	**112** (0,45)				MITOU PO
MEUZAC	FR8753492054	RCV	OBJAT	MAS DU CLO	N	**107** (0,92)	36	98	109	92	**101** (0,75)							0	105	124	**115** (0,51)	107	142	75	132	29(15)	102	140	82	94	**127** (0,75)	0	82	93	**117** (0,56)				MEUZAC
LYS	FR1939005262	RCV	FAVARS	ASTERIX	+/+	**113** (0,72)							**108** (0,78)					0	89	119	/	91	127	75	116	1(1)	85	125	79	117	**110** (0,57)	0	98	102	**107** (0,45)				LYS
LIMOGES	FR8160076148	RCV	CHAUMEIL	ANECDOTE	N	**122** (0,68)							**117** (0,78)					0	103	115	/	102	122	72	124	1(1)	96	118	84	106	**116** (0,51)	0	76	91	**101** (0,45)				LIMOGES
LEMH PO(1)	FR4816020351		HUBLOT	BUFFALO	N	**93** (0,89)						656	**101** (0,98)	130	123	95	**131** (0,96)	0	105	122	/	94	118	66	113	17(6)	106	129	79	103	**116** (0,72)	0	99	/	**107** (0,47)				LEMH PO
JARIAN	FR1938045192	RCV	ARIAL	ROCKSTAR	N	**100** (0,89)	41	101	105	95	**102** (0,78)		**95** (0,84)					0	84	111	/	92	125	72	110	14(12)	84	115	75	111	**95** (0,7)	0	93	109	**103** (0,48)				JARIAN
IRONDA MH(2)	FR1936204801		GASTON	ULTRACHIC	N	**95** (0,94)	34	99	114	101	**108** (0,76)	46	**94** (0,88)	116	113	102	**118** (0,71)	7	97	120	**106** (0,59)					71(27)	101	136	87	102	**120** (0,85)	4	91	93	**113** (0,56)		105		IRONDA MH
INEXESS	FR1937184249	RR VB	ROCKSTAR	USTED	N	**104** (0,89)	36	94	107	102	**100** (0,76)	2040	**104** (0,99)	98	106	102	**103** (0,98)	0	91	117	/	93	137	71	121	12(8)	93	123	75	117	**108** (0,69)	0	93	98	**104** (0,52)				INEXESS
ILEST MH(2)	FR1214008684		HARLEM	IONESCO	C	**96** (0,83)							**101** (0,83)					0	86	/	/	99	115	72	107	4(2)	86	117	73	117	**96** (0,58)	1	90	99	**96** (0,46)				ILEST MH
IDINARRU	FR1937357513	RRE VB	CHAUMEIL	CHARMEUR	N	**100** (0,94)	58	109	112	104	**115** (0,83)	333	**96** (0,97)	123	112	102	**121** (0,94)	0	99	117	/	101	113	73	107	35(13)	95	111	76	110	**101** (0,79)	0	88	95	**96** (0,56)				IDINARRU
HUSSAC	FR1934900096	RRE VB	ECLAIR	MIMOSA	N	**98** (0,99)	695	109	110	99	**112** (0,97)	285	**99** (0,97)	134	125	106	**137** (0,93)	15	93	117	**101** (0,69)	95	118	84	108	410(127)	97	120	82	98	**107** (0,96)	22	84	99	**106** (0,68)		98		HUSSAC
HORN	FR4813018864	RRE VB	USTED	REMIX	N	**98** (0,98)	139	101	107	90	**102** (0,91)	1556	**98** (0,99)	115	121	98	**122** (0,98)	1	101	120	**109** (0,65)	101	139	68	126	167(61)	99	137	76	103	**118** (0,93)	3	94	106	**123** (0,62)		87		HORN
HEPHAISTOS	FR4312003813	RRE VB	BRAISE	MAS DU CLO	N	**113** (0,73)						44	**102** (0,8)	99	116	106	**111** (0,7)	0	81	/	/	92	122	73	114	0	81	120	77	108	**103** (0,55)	0	77	/	**107** (0,44)				HEPHAISTOS
HAMILCAR(1)	FR1212010241		AMILCAR	IONESCO	N	**124** (0,99)	474	92	115	97	**101** (0,96)	3146	**115** (0,99)	110	122	90	**118** (0,99)	11	88	128	**103** (0,69)					322(108)	89	132	63	122	**119** (0,95)	5	82	94	**107** (0,63)	111	107		HAMILCAR
GIMLI*	FR4311993146	RRE VB	USKUDAR	PAX	N	**119** (0,99)	1129	109	114	106	**116** (0,98)	8337	**108** (0,99)	118	118	106	**124** (0,99)	13	90	117	**100** (0,69)					478(147)	101	131	72	111	**126** (0,96)	4	88	98	**119** (0,64)		90		GIMLI
FOGUET	FR1934279091	RR VB	CHARMEUR	R 0049	N	**101** (0,93)	58	88	105	108	**97** (0,83)	1448	**97** (0,98)	89	105	114	**100** (0,98)	0	91	111	**97** (0,53)	92	121	68	108	23(17)	84	122	67	112	**99** (0,77)	5	89	111	**108** (0,59)				FOGUET
FENRIR	FR4811035863	RRE VB	USKUDAR	IONESCO	N	**92** (0,96)	116	102	115	105	**111** (0,9)	162	**91** (0,94)	111	117	115	**121** (0,89)	1	103	121	**111** (0,58)	106	134	74	119	72(31)	106	134	77	104	**119** (0,85)	7	110	85	**108** (0,63)		99		FENRIR
FAVARS	FR1934109355	RR VB	CHARMEUR	RUBIS MN	N	**117** (0,99)	661	84	109	99	**94** (0,97)	6205	**110** (0,99)	94	113	105	**106** (0,99)	58	80	120	**92** (0,84)	86	132	63	120	812(234)	86	130	59	125	**112** (0,98)	43	88	102	**110** (0,77)	84	96		FAVARS
EUPHRATE	FR1933413375	RRE VB	USKUDAR	JAGUAR	N	**99** (0,99)	586	107	113	89	**109** (0,97)	316	**101** (0,95)	129	124	93	**131** (0,93)	16	88	116	**97** (0,73)	96	131	75	117	324(115)	92	127	81	111	**109** (0,96)	39	112	91	**102** (0,79)	99	87		EUPHRATE
ECILA*	FR1933470099	RR VB	VITELO	POETIX	N	**98** (0,94)	71	107	113	112	**116** (0,85)	4849	**94** (0,99)	117	112	110	**120** (0,99)	0	93	114	/	96	119	75	108	18(12)	97	125	76	103	**110** (0,73)	1	98	98	**108** (0,52)				ECILA
CORREZE**	FR1932749881	RR VB	OBJAT	ROMEO	N	**106** (0,99)	364	103	106	102	**106** (0,96)	8202	**103** (0,99)	110	109	100	**112** (0,99)	18	109	122	**117** (0,74)	106	139	77	130	465(157)	104	136	87	79	**126** (0,97)	56	77	86	**108** (0,8)	101	100	95	CORREZE
CHAUMEIL*	FR1932967173	RR VB	OBJAT	IONESCO	N	**122** (0,99)	584	103	110	110	**111** (0,97)	1386	**115** (0,98)	122	118	104	**125** (0,98)	50	96	125	**108** (0,84)	98	131	70	128	821(226)	92	125	75	105	**117** (0,98)	85	71	82	**94** (0,86)	111	97	99	CHAUMEIL
BRANCEILLE**	FR1932592744	RR VB	OBJAT	SYLVESTRE	N	**111** (0,98)	236	113	104	95	**110** (0,94)	1815	**104** (0,98)	114	111	92	**113** (0,98)	14	107	120	**114** (0,73)	108	123	82	123	284(112)	110	121	89	100	**124** (0,95)	33	81	105	**124** (0,78)		105		BRANCEILLE
BRAISE	FR1932727915	RRE VB	TISON	GENIAL	N	**100** (0,97)	195	94	115	97	**103** (0,93)	2687	**98** (0,99)	107	119	98	**116** (0,99)	2	80	115	**90** (0,55)	89	113	66	103	85(40)	82	116	68	113	**94** (0,87)	8	92	107	**101** (0,61)				BRAISE
USKUDAR	FR1931412178	RRE VB	MAS DU CLO	JOGUI	N	**96** (0,99)	1416	106	116	104	**115** (0,98)	2752	**95** (0,99)	123	125	104	**130** (0,99)	17	95	121	**104** (0,79)	98	142	73	123	717(172)	101	137	79	111	**120** (0,97)	133	112	84	**106** (0,91)	98	91	100	USKUDAR
TEHIX	FR1202088259	RRE VB	MAS DU CLO	ESPOIR	N	**98** (0,98)	311	103	114	96	**109** (0,95)	5141	**96** (0,99)	115	114	95	**117** (0,99)	5	94	118	**103** (0,73)	99	125	81	113	270(86)	101	129	82	105	**116** (0,95)	70	99	91	**107** (0,85)			89	TEHIX
SUC AU MAY**	FR1931361363	RR VB	CHARMEUR	GENIAL	N	**120** (0,99)	741	98	106	103	**102** (0,98)	17600	**112** (0,99)	102	109	104	**108** (0,99)	63	86	109	**92** (0,85)	94	120	69	119	591(191)	91	116	71	122	**109** (0,97)	74	87	97	**102** (0,84)	93	79	101	SUC AU MAY
ROCKSTAR	FR1930599372	RR VB	L 79	BILTO	N	**107** (0,99)	259	89	106	102	**96** (0,95)	12604	**101** (0,99)	85	101	96	**91** (0,99)	41	86	118	**96** (0,81)	90	126	74	113	310(119)	92	124	72	121	**109** (0,96)	58	98	95	**102** (0,84)		95		ROCKSTAR
NOM	n° IPG	qualif	père	GPM	PF	IFNAIS	nb VB lim	ICRC vbf_rp	CONF vbf_rp	COUL vbf_rp	IAB vbf_rp	nb VB croisés	IFNxt	ICRC vbf_xt	CONF vbf_xt	COUL vbf_xt	IAB vbf_xt	nb JB	ICRCjbf	CONFjbf	IABjbf	CRse	DMse	DSse	IABV	nb veaux sev	CRsev	DMsev	DSsev	FOSsev	ISEVR	nb filles	AVel	ALait	IVMAT	REAC sev	COMP sev	RIAPgef	NOM

* Disponibilité limitée ou **très limitée - / : index non publiable ou non disponible.
Palatoschisis : N = taureau présumé non porteur, C = taureau présumé porteur, +/+ = taureau testé non porteur, PAL/+ = taureau porteur

(1) (2) : taureaux inscrits en classe race pure du livre généalogique, porteurs hétérozygotes (1) ou homozygotes (2) du gène mh
(gène d'hypertrophie musculaire responsable du phénotype culard).