



LIMOUSINE
PORTUGAL



LEILÃO DE JOVENS REPRODUTORES LIMOUSINE

MAI

1

2022

17:00 | DOMINGO
PARQUE DE FEIRAS E
EXPOSIÇÕES DE ESTREMOZ

FLIAPE

27 ABRIL
A 1 MAIO 20
ESTREMOZ 22



FIAPE

2022-05-01



Machos

Lote	Nome	SIA	Data de nascimento	Idade	Certificação	Criador	Valor de licitação	Valor de arrematação
1	RUBI	PT423091552	2020-10-03	1A 6m	Limousine Ouro	Ana Paula Pires de Almeida Costa	3.500,00 €	3.550.00 €
2	RATATUI	PT023091554	2020-10-16	1A 6m	Limousine Ouro	Ana Paula Pires de Almeida Costa	3.500,00 €	Retirado
3	SEGUNDOM.FL	PT423282264	2021-01-02	1A 4m	Limousine Ouro	Fernando Luís Ornelas Vasconcelos	3.250,00 €	3.350.00 €
4	SIMAL	PT524515573	2021-01-18	1A 3m	Limousine Ouro	Manuel Pacheco Martinho	3.250,00 €	3.300.00 €
5	SRI LANKA	PT124517550	2021-03-09	1A 1m	Aguarda Segunda Avaliação Morfológica	Joaquim José dos Santos Prates	3.500,00 €	Retirado
6	SPIKE	PT124515594	2021-03-18	1A 1m	Aguarda Segunda Avaliação Morfológica	Cheiro do Monte, Unipessoal, Lda.	2.500,00 €	Não Presente a Leilão
7	SURICATE	PT924517693	2021-04-05	1A 0m	Aguarda Segunda Avaliação Morfológica	Manuel Pacheco Martinho	2.500,00 €	Retirado



FIAPE
2022-05-01



Fêmeas

Lote	Nome	SIA	Data de nascimento	Idade	Certificação	Criador	Valor de licitação	Valor de arrematação
8	RITA.FL	PT823280225	2020-11-27	1A 5m	Limousine Prata	Fernando Luís Ornelas Vasconcelos	2.000,00 €	2.050.00 €

PT423091552

RUBI

LÓTE

1

Criador/Prop.

Ana Paula Pires de Almeida Costa (299)

Certificação
Limousine Ouro

Data de Nascimento

2020-10-03

N.º LG

PG20299004

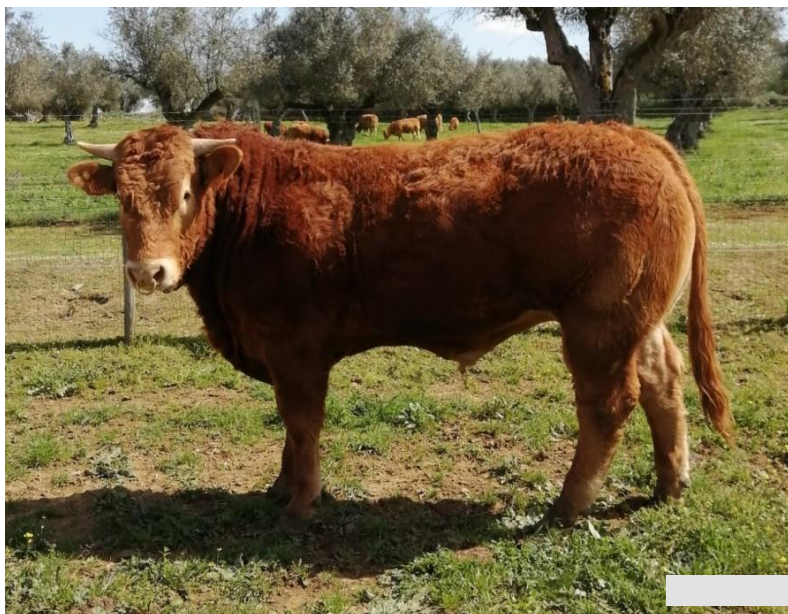

Nome: **RUBI**
SIA: **PT423091552**
Criador: **Ana Paula Pires de Almeida Costa**

Pai O
Nome: **MILITAR**
SIA: **PT719544179**
Criador: **João Fernandes Antunes**

Avô O
Nome: **FOFINHO**
SIA: **PT215498259**
Criador: **José Maria Pacheco dos Reis**

Avô R
Nome: **ENÓLOGA**
SIA: **PT915498246**
Criador: **José Maria Pacheco dos Reis**

Mãe O
Nome: **LILI**
SIA: **PT018382087**
Criador: **Francisco António Coelho Duarte**

Avô O
Nome: **HERCULES**
SIA: **PT916725469**
Criador: **Francisco António Coelho Duarte**

Avô R
Nome: **GIGI**
SIA: **PT515010780**
Criador: **Ana Paula Pires de Almeida Costa**

PERFORMANCES ATÉ AO DESMAME

Peso nasc. **40 Kg**PC120d **224 Kg**GMD (0-120) **1442 g/dia**

Pontuação Adulto

PC210d **391 Kg**GMD (0-210) **1600 g/dia**DM **84**DE **78**AF **67**QR **67**

VALORES GENÉTICOS DOS PROGENITORES

	IFNAS	CR	DM	DE	FOS	ISEVR	IAPar	CMt	IVMAT
Pai	105 (0,75)	109 (0,76)	113 (0,80)	108 (0,80)	100 (0,78)	109 (0,78)	104 (0,72)	100 (0,63)	106 (0,74)
Mãe	100 (0,47)	103 (0,50)	106 (0,67)	111 (0,67)	99 (0,64)	104 (0,57)	101 (0,49)	106 (0,53)	104 (0,57)

VALORES GENÉTICOS DO ANIMAL

IFNAS	CR	DM	DE	FOS	ISEVR	IAPar	CMt	IVMAT
105 (0,52)	108 (0,55)	116 (0,63)	114 (0,63)	93 (0,60)	110 (0,58)	103 (0,51)	102 (0,44)	107 (0,55)

VALORES GENÓMICOS DO ANIMAL

FN	CR	DM	DE	FOS	AV	AL	AP
/ 7	/ 3	/ 5	/ 3	/ 7	/ 4	/ 5	/ 5



Ruralbit - Genpro Online



INIAV



Associação Portuguesa de Criadores de Bovinos da Raça Limousine

PT023091554

RATATUI

LÓTE

2

Criador/Prop.

Ana Paula Pires de Almeida Costa (299)

Certificação
Limousine Ouro

Data de Nascimento

2020-10-16

N.º LG

PG20299006

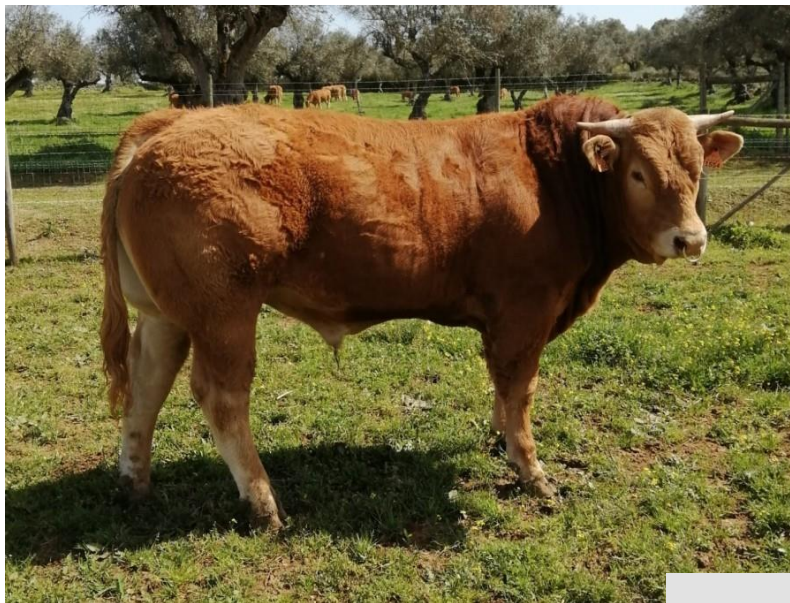

Nome: **RATATUI**
SIA: **PT023091554**
Criador: **Ana Paula Pires de Almeida Costa**

Pai O
Nome: **MILITAR**
SIA: **PT719544179**
Criador: **João Fernandes Antunes**

Avô O
Nome: **FOFINHO**
SIA: **PT215498259**
Criador: **José Maria Pacheco dos Reis**

Avó R
Nome: **ENÓLOGA**
SIA: **PT915498246**
Criador: **José Maria Pacheco dos Reis**

Mãe R
Nome: **HEROINA**
SIA: **PT116071454**
Criador: **Ana Paula Pires de Almeida Costa**

Avô O
Nome: **FURACÃO**
SIA: **PT316041833**
Criador: **Augusto Belo Basso**

Avó R
Nome: **DOROTEIA**
SIA: **PT714963529**
Criador: **Augusto Belo Basso**

PERFORMANCES ATÉ AO DESMAME

Peso nasc. **45 Kg**PC120d **226 Kg**GMD (0-120) **1425 g/dia**

Pontuação Adulto

PC210d **385 Kg**GMD (0-210) **1557 g/dia**DM **79**DE **78**AF **64**QR **73**

VALORES GENÉTICOS DOS PROGENITORES

	IFNAS	CR	DM	DE	FOS	ISEVR	IAPar	CMt	IVMAT
Pai	105 (0,75)	109 (0,76)	113 (0,80)	108 (0,80)	100 (0,78)	109 (0,78)	104 (0,72)	100 (0,63)	106 (0,74)
Mãe	89 (0,53)	102 (0,56)	104 (0,71)	107 (0,71)	96 (0,68)	100 (0,62)	93 (0,54)	94 (0,58)	99 (0,62)

VALORES GENÉTICOS DO ANIMAL

IFNAS	CR	DM	DE	FOS	ISEVR	IAPar	CMt	IVMAT
98 (0,55)	108 (0,58)	112 (0,66)	110 (0,66)	99 (0,63)	107 (0,61)	99 (0,54)	96 (0,46)	104 (0,57)

VALORES GENÓMICOS DO ANIMAL

FN	CR	DM	DE	FOS	AV	AL	AP
/ 7	/ 3	/ 5	/ 3	/ 7	/ 4	/ 5	/ 5



Ruralbit - Genpro Online



INIAV



Associação Portuguesa de Criadores de Bovinos da Raça Limousine

PT423282264 SEGUNDOM.FL

LOTE

3

Criador/Prop.

Fernando Luís Ornelas Vasconcelos (594)

Certificação
Limousine Ouro

Data de Nascimento

2021-01-02

N.º LG

PG21594001



Nome: **SEGUNDOM.FL**
SIA: **PT423282264**
Criador: **Fernando Luis Parreira de Ornelas Vasconcelos**



Pai O
Nome: **MENTOR**
SIA: **FR2317131616**
Criador: **Sebastien Dumignard**

Avô
Nome: **JOLI COEUR**
SIA: **FR1629599491**
Criador:

Avô
Nome: **DENVER**
SIA: **FR2309440858**
Criador:

Avô RJ
Nome: **CANARIS**
SIA: **FR1933007134**
Criador: **Earl Doucet Philippe**

Mãe R
Nome: **HÉLIA**
SIA: **PT916496888**
Criador: **Herdade do Bussalfão - Sociedade Agro-Pec., Lda**

Avô R
Nome: **URCA**
SIA: **PT763852374**
Criador: **Rui Manuel Sampaio Borges De Sousa**

PERFORMANCES ATÉ AO DESMAME

Peso nasc. **46 Kg** PC120d **191 Kg** GMD (0-120) **1225 g/dia**
Pontuação Adulto PC210d **328 Kg** GMD (0-210) **1324 g/dia**
DM **77** DE **74** AF **66** QR **77**

VALORES GENÉTICOS DOS PROGENITORES

	IFNAS	CR	DM	DE	FOS	ISEVR	IAPar	CMt	IVMAT
Pai	99 (0,37)	105 (0,42)	110 (0,52)	102 (0,52)	76 (0,48)	105 (0,45)	100 (0,25)	99 (0,12)	103 (0,32)
Mãe	105 (0,57)	99 (0,64)	103 (0,77)	106 (0,77)	103 (0,73)	102 (0,68)	103 (0,59)	104 (0,63)	102 (0,68)

VALORES GENÉTICOS DO ANIMAL

IFNAS	CR	DM	DE	FOS	ISEVR	IAPar	CMt	IVMAT
106 (0,42)	102 (0,38)	107 (0,56)	104 (0,56)	91 (0,53)	105 (0,47)	103 (0,40)	102 (0,32)	103 (0,43)

VALORES GENÓMICOS DO ANIMAL

FN	CR	DM	DE	FOS	AV	AL	AP
/ 7	/ 3	/ 5	/ 3	/ 7	/ 4	/ 5	/ 5



Ruralbit - Genpro Online



INIAV



Associação Portuguesa de Criadores de Bovinos da Raça Limousine

PT524515573

SIMAL

LOTE

4

Criador/Prop.

Manuel Pacheco Martinho (150)

Certificação
Limousine Ouro

Data de Nascimento

2021-01-18

N.º LG

PG21150004



Nome: **SIMAL**
SIA: **PT524515573**
Criador: **Manuel Pacheco Martinho**

Pai O
Nome: **NOBRE**
SIA: **PT822111808**
Criador: **Algatalhos, Lda.**

Mãe PP
Nome: **NEGRA**
SIA: **PT919289418**
Criador: **Manuel Pacheco Martinho**

Avô
Nome: **IDEAL**
SIA: **FR8700671865**
Criador: **GAEC Camus Pere & Fils**

Avô O
Nome: **IENA**
SIA: **FR1937291360**
Criador: **GAEC Jenty**

Avô RR JB
Nome: **EGIDE**
SIA: **FR1933425706**
Criador: **GAEC MEYRIGNAC**

Avô
Nome: **DOIRADA**
SIA: **PT814457247**
Criador: **Manuel Pacheco Martinho**

PERFORMANCES ATÉ AO DESMAME

Peso nasc. 51 Kg

PC120d 242 Kg

GMD (0-120) 1567 g/dia

Pontuação Adulto

PC210d 389 Kg

GMD (0-210) 1571 g/dia

DM 70

DE 76

AF 67

QR 70

VALORES GENÉTICOS DOS PROGENITORES

	IFNAS	CR	DM	DE	FOS	ISEVR	IAPar	CMt	IVMAT
Pai	96 (0,79)	110 (0,79)	113 (0,82)	102 (0,82)	103 (0,80)	107 (0,81)	97 (0,69)	90 (0,47)	102 (0,70)
Mãe	84 (0,57)	114 (0,60)	103 (0,69)	115 (0,69)	102 (0,66)	103 (0,63)	93 (0,56)	105 (0,51)	106 (0,61)

VALORES GENÉTICOS DO ANIMAL

IFNAS	CR	DM	DE	FOS	ISEVR	IAPar	CMt	IVMAT
90 (0,56)	116 (0,59)	109 (0,65)	109 (0,65)	99 (0,62)	107 (0,61)	95 (0,50)	97 (0,33)	105 (0,53)

VALORES GENÓMICOS DO ANIMAL

FN	CR	DM	DE	FOS	AV	AL	AP
/ 7	/ 3	/ 5	/ 3	/ 7	/ 4	/ 5	/ 5

PT124517550

SRI LANKA

LOTE

5

Criador/Prop.

Joaquim José dos Santos Prates (169)

Certificação
Aguarda
Segunda
Avaliação
Morfológica

Data de Nascimento

2021-03-09

N.º LG

PG21169015



PRE
Nome: **SRI LANKA**
SIA: **PT124517550**
Criador: Joaquim José dos Santos Prates

Pai O
Nome: **JIPE**
SIA: **PT318385287**
Criador: Aletta Elisabeth de Beaufort

Avô O
Nome: **DAMIAN**
SIA: **ES061006701612**
Criador: Daniel Heras Monduate

Avô R
Nome: **CELINA**
SIA: **PT864867893**
Criador: Aletta Elisabeth de Beaufort

Avô RR M
Nome: **CHATELAIN**
SIA: **FR1208099630**
Criador: Gaec Combelles

Mãe O
Nome: **MOSQUITA**
SIA: **PT619419420**
Criador: Joaquim José dos Santos Prates

Avô R
Nome: **HOLANDESA**
SIA: **PT216554886**
Criador: Joaquim José dos Santos Prates

PERFORMANCES ATÉ AO DESMAME

Peso nasc. 48 Kg PC120d 205 Kg GMD (0-120) 1317 g/dia
Pontuação Desmame PC210d 335 Kg GMD (0-210) 1305 g/dia
DM 73 DE 80 AF 73 QR 77

VALORES GENÉTICOS DOS PROGENITORES

	IFNAS	CR	DM	DE	FOS	ISEVR	IAPar	CMt	IVMAT
Pai	93 (0,78)	106 (0,77)	113 (0,80)	107 (0,80)	95 (0,78)	105 (0,79)	94 (0,72)	96 (0,53)	103 (0,72)
Mãe	104 (0,62)	112 (0,65)	120 (0,75)	112 (0,75)	101 (0,72)	113 (0,69)	101 (0,61)	101 (0,59)	109 (0,67)

VALORES GENÉTICOS DO ANIMAL

IFNAS	CR	DM	DE	FOS	ISEVR	IAPar	CMt	IVMAT
98 (0,58)	112 (0,59)	120 (0,66)	115 (0,66)	102 (0,63)	112 (0,62)	98 (0,53)	98 (0,38)	107 (0,55)

VALORES GENÓMICOS DO ANIMAL

FN	CR	DM	DE	FOS	AV	AL	AP
/ 7	/ 3	/ 5	/ 3	/ 7	/ 4	/ 5	/ 5



PT124515594

SPIKE

LOTE

6

Criador/Prop.

Cheiro do Monte, Unipessoal, Lda. (576)

Certificação
Aguarda
Segunda
Avaliação
Morfológica

Data de Nascimento

2021-03-18

N.º LG

PG21576002



PRE
Nome: **SPIKE**
SIA: **PT124515594**
Criador: Cheiro do Monte Unipessoal, Lda.

Pai O
Nome: **OCAPI**
SIA: **PT819331035**
Criador: Aletta Elisabeth de Beaufort

Avô RRE VS
Nome: **BRESIL MN**
SIA: **FR5454765999**
Criador:

Avô O
Nome: **JESSICA**
SIA: **PT218385254**
Criador: Aletta Elisabeth de Beaufort

Avô RJ

Nome: **HAMAC**
SIA: **FR2915099172**
Criador:

Mãe O
Nome: **ODETE**
SIA: **PT722991779**
Criador: Cheiro do Monte Unipessoal, Lda.

Avô O
Nome: **MARFIM**
SIA: **PT019380827**
Criador: David Catita Daniel

PERFORMANCES ATÉ AO DESMAME

Peso nasc. 49 Kg	PC120d 224 Kg	GMD (0-120) 1350 g/dia
Pontuação Desmame	PC210d 400 Kg	GMD (0-210) 1529 g/dia
DM 67	DE 74	AF 63
		QR 63

VALORES GENÉTICOS DOS PROGENITORES

	IFNAS	CR	DM	DE	FOS	ISEVR	IAPar	CMt	IVMAT
Pai	92 (0,65)	106 (0,59)	107 (0,66)	123 (0,66)	109 (0,62)	104 (0,64)	95 (0,56)	112 (0,33)	107 (0,54)
Mãe	100 (0,55)	102 (0,57)	110 (0,66)	112 (0,67)	103 (0,63)	105 (0,61)	99 (0,51)	105 (0,39)	105 (0,55)

VALORES GENÉTICOS DO ANIMAL

IFNAS	CR	DM	DE	FOS	ISEVR	IAPar	CMt	IVMAT
94 (0,52)	106 (0,50)	104 (0,58)	119 (0,58)	99 (0,54)	103 (0,54)	96 (0,44)	108 (0,23)	105 (0,44)

VALORES GENÓMICOS DO ANIMAL

FN	CR	DM	DE	FOS	AV	AL	AP
/ 7	/ 3	/ 5	/ 3	/ 7	/ 4	/ 5	/ 5



PT924517693

SURICATE

LOTE

7

Criador/Prop.

Manuel Pacheco Martinho (150)

Certificação

Aguarda

Segunda

Avaliação

Morfológica

Data de Nascimento

2021-04-05

N.º LG

PG21150014



PRE

Nome: **SURICATE**
SIA: **PT924517693**
Criador: **Manuel Pacheco Martinho**

Pai O

Nome: **JACKPOT**
SIA: **PT318385268**
Criador: **Aletta Elisabeth de Beaufort**

Avó O

Nome: **DAMIAN**
SIA: **ES061006701612**
Criador: **Daniel Heras Monduate**

Avó R

Nome: **BABETTE**
SIA: **PT564867847**
Criador: **Aletta Elisabeth de Beaufort**

Avó RR VS

Nome: **ACCENT MN**
SIA: **FR8123136127**
Criador:

Mãe O

Nome: **JARRA**
SIA: **PT817892717**
Criador: **Manuel Pacheco Martinho**

Avó R

Nome: **DELICIA**
SIA: **PT314457235**
Criador: **Manuel Pacheco Martinho**

PERFORMANCES ATÉ AO DESMAME

Peso nasc. **50 Kg**PC120d **184 Kg**GMD (0-120) **1125 g/dia**

Pontuação Desmame

PC210d **306 Kg**GMD (0-210) **1143 g/dia**DM **72**DE **70**AF **68**QR **77**

VALORES GENÉTICOS DOS PROGENITORES

	IFNAS	CR	DM	DE	FOS	ISEVR	IAPar	CMt	IVMAT
Pai	88 (0,85)	105 (0,86)	116 (0,88)	99 (0,88)	91 (0,87)	104 (0,87)	94 (0,82)	99 (0,71)	104 (0,83)
Mãe	100 (0,59)	102 (0,62)	102 (0,76)	105 (0,76)	103 (0,73)	102 (0,68)	98 (0,60)	91 (0,61)	97 (0,67)

VALORES GENÉTICOS DO ANIMAL

IFNAS	CR	DM	DE	FOS	ISEVR	IAPar	CMt	IVMAT
94 (0,59)	101 (0,61)	107 (0,69)	101 (0,69)	98 (0,66)	101 (0,64)	96 (0,56)	95 (0,46)	100 (0,60)

VALORES GENÓMICOS DO ANIMAL

FN	CR	DM	DE	FOS	AV	AL	AP
/ 7	/ 3	/ 5	/ 3	/ 7	/ 4	/ 5	/ 5



Ruralbit - Genpro Online



INIAV



Associação Portuguesa de Criadores de Bovinos da Raça Limousine

PT823280225

RITA.FL

LOTE

8

Criador/Prop.

Fernando Luís Ornelas Vasconcelos (594)

Certificação
Limousine Prata

Data de Nascimento

2020-11-27

N.º LG

PG20594006

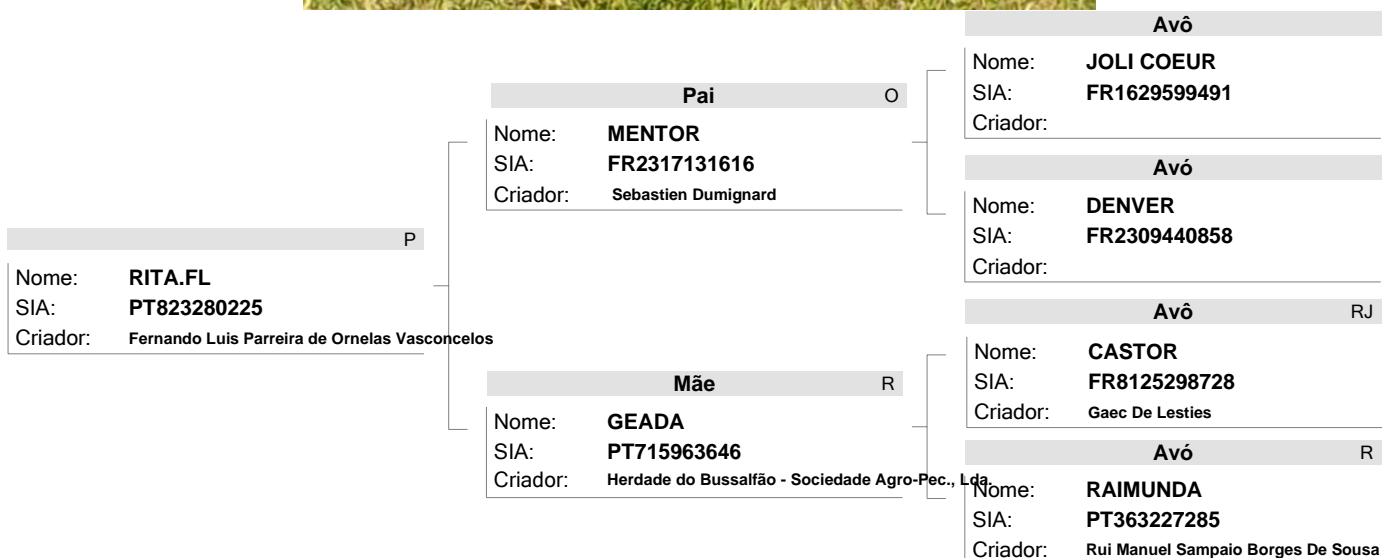

PERFORMANCES ATÉ AO DESMAME

Peso nasc. **46 Kg**PC120d **217 Kg**GMD (0-120) **1267 g/dia**

Pontuação Desmame

PC210d **350 Kg**GMD (0-210) **1305 g/dia**DM **73**DE **68**AF **68**QR **63**

VALORES GENÉTICOS DOS PROGENITORES

	IFNAS	CR	DM	DE	FOS	ISEVR	IAPar	CMt	IVMAT
Pai	99 (0,37)	105 (0,42)	110 (0,52)	102 (0,52)	76 (0,48)	105 (0,45)	100 (0,25)	99 (0,12)	103 (0,32)
Mãe	100 (0,59)	109 (0,64)	106 (0,78)	111 (0,78)	88 (0,75)	106 (0,69)	99 (0,60)	111 (0,64)	108 (0,68)

VALORES GENÉTICOS DO ANIMAL

IFNAS	CR	DM	DE	FOS	ISEVR	IAPar	CMt	IVMAT
102 (0,45)	106 (0,50)	109 (0,60)	107 (0,60)	84 (0,57)	106 (0,53)	100 (0,42)	105 (0,31)	106 (0,47)

VALORES GENÓMICOS DO ANIMAL

FN	CR	DM	DE	FOS	AV	AL	AP
/ 7	/ 3	/ 5	/ 3	/ 7	/ 4	/ 5	/ 5



Ruralbit - Genpro Online



INIAV



Associação Portuguesa de Criadores de Bovinos da Raça Limousine

ASSOCIAÇÃO CRIADORES LIMOUSINE – A.C.L.

REGULAMENTO LEILÃO REPRODUTORES DA
RAÇA LIMOUSINE

FIAPE –ESTREMOZ

1 DE MAIO DE 2022

I – ORGANIZAÇÃO E FINS

Artigo 1º

A Associação Criadores Limousine – A.C.L. promove a realização de um leilão de reprodutores da raça Limousine inscritos no Livro Genealógico e devidamente certificados.

Este leilão tem como objectivo o fomento e melhoramento da raça Limousine através da difusão de reprodutores seleccionados e inscritos no Herd-Book Limousine. A realização do leilão está a cargo da A.C.L. a quem compete vigiar o cumprimento das prescrições contidas neste regulamento e analisar as reclamações que vierem a ser apresentadas com o fim de decidir sobre as respectivas soluções.

Artigo 2º (Participantes)

O Leilão é aberto a todos os criadores associados da ACL que tenham animais inscritos no concurso nacional de jovens reprodutores 2022 e que simultaneamente tenham a sua situação regularizada em termos de deveres a cumprir para com a A.C.L.

Artigo 3º (Inscrição)

A inscrição dos animais deve ser enviada para um dos seguintes meios de contacto da ACL:

Morada postal:

Avenida Teófilo da Trindade, Nº12

7630-124 Odemira

Fax: 283 322 684

Email: geral@limousineportugal.com ou para outro dos emails da ACL

II – Animais

Artigo 4º (Condições de Inscrição)

Neste leilão poderão ser apresentados reprodutores (machos ou fêmeas) inscritos no Herd Book Limousine, cuja certificação e idades estejam de acordo com o regulamento do concurso nacional de jovens reprodutores 2022.

Todos os animais destinados ao leilão deverão ser apresentados em nome do proprietário da exploração de origem dos mesmos, isto é, cujo proprietário seja o criador do animal.

Todos os machos a apresentar a leilão e concurso a partir dos 17 meses (4ª secção) deverão ter sido sujeitos a exame andrológico a atestar a sua aptidão reprodutiva, num prazo máximo de 30 dias anteriores à data do leilão, 1 de maio de 2022 (ou seja exame andrológico feito a partir de 1 de abril de 2022).

Artigo 5º (Identificação)

Os animais inscritos no leilão devem estar devidamente identificados de acordo com a legislação em vigor e em situação regular na base de dados do Sistema Nacional de Identificação e Registo Animal (SNIRA).

Artigo 6º (Sanidade)

Todos os animais inscritos para o leilão e concurso devem respeitar as condições sanitárias legalmente em vigor conforme especificação no regulamento de pecuária da FIAPE.

Para além disso a ACL definiu que os bovinos Limousine participantes em qualquer leilão ou concurso de organização da ACL, devem:

- BVD – Ser comprovadamente não PI para BVD demonstrado através de: um teste ELISA BVD Ag ERNS certificado de animal não PI de BVD (programa de controlo exº BOVICARE) com resultado negativo, ou um teste de PCRde BVDv com resultado negativo;
- IBR – um teste ELISA IBR gE ou IBR gB negativo;
- Negativo à Paratuberculose;
- Negativo à Besnoitiose.

Todas estas análises deverão ser feitas com a antecedência máxima de 30 dias da data do concurso ou leilão.

Artigo 7º (Assistência Clínica)

Os animais que adoecem no período de permanência no pavilhão de pecuária da FIAPE serão assistidos no local pelos serviços clínicos estabelecidos para o efeito. É possível o proprietário recorrer a outros serviços clínicos ou optar pela retirada dos animais desde que devidamente autorizado pela organização do leilão e da feira.

III – Funcionamento

Artigo 8º (Avaliação e admissão dos animais)

Após a inscrição provisória, os animais serão avaliados na exploração por uma comissão de Admissão (Secretária Técnica HBL e/ou Técnicos do HBL) que decidirá se os animais apresentam todos os requisitos necessários (Certificação, estado corporal, saúde, exame andrológico, etc) para serem apresentados no leilão.

A Comissão de Admissão poderá excluir os animais que não satisfaçam as condições regulamentadas.

Artigo 9º (Data e local do leilão)

O Leilão é realizado no pavilhão da pecuária da FIAPE – Estremoz no próximo dia 1 de maio de 2022, com início pelas 17:00 horas.

A entrada dos animais decorrerá durante os dias 25 e 26 de abril de 2022.

Artigo 10º (Catálogo)

No dia do leilão será distribuído um catálogo informativo dos animais participantes, onde constará:

- Nº lote
- Nome proprietário
- Identificação do Animal: S.I.A.

- Data de nascimento
- Idade em meses
- Valores produtivos até ao desmame e à idade adulta (DM/DE/AF/P120d/P210d/GMD/Temperamento)
- Valores Genéticos
- Certificação do Animal
- Genealogia
- Valor base licitação

*A ordem do leilão está estabelecida do animal mais velho para o animal mais novo, começando pelos machos e passando depois para as fêmeas.

IV – Leilão propriamente dito

Artigo 11º

O leilão será presidido pela ACL. No leilão só poderão participar como licitadores ou arrematantes produtores devidamente identificados com o seu Cartão de Identificação. Ao longo de todo o dia 1 de maio, dia do concurso e leilão, os produtores deverão deslocar-se ao stand da ACL no pavilhão da pecuária da FIAPE de forma a serem identificados e de modo a que lhes seja atribuído um número de “ordem de comprador”.

Deverão informar a ACL do seu nome, morada, NIF, marca de exploração, contacto telefónico e email.

Artigo 12º (Base de licitação)

A base de licitação será definida pelo proprietário do animal, não podendo apresentar valores abaixo dos que se apresentam de seguida:

Idades	Machos	Fêmeas
8-11 meses	2.250,00€	1.500,00€
11-14 meses	2.500,00€	1.650,00€
14-17 meses	2.750,00€	1.800,00€
17-20 meses	3.000,00€	2.000,00€

Estes valores poderão ser alterados de acordo com o que a Direcção da ACL entender ser o melhor para o sucesso do leilão.

Artigo 13º (Desistências)

O criador fica obrigado a vender o animal em leilão após a inscrição do mesmo ter sido aceite pela ACL.

A contra-ordenação obriga o criador a pagar uma coima à A.C.L. no valor de:

- 10% do valor máximo de venda registado em leilão.

Só serão aceites desistências, por razões de saúde do animal ou outras devidamente justificadas e aceites pela Comissão de Admissão.

No entanto se estas ocorrerem na véspera ou no dia do leilão poder-se-á verificar a cobrança dos 10% do valor máximo de venda registado em leilão.

Artigo 14º (Funcionamento)

O leiloeiro ou representante da ACL, antes de iniciar a aceitação de lances, anunciará, além do nº catálogo, o nome do proprietário, a identificação e os restantes elementos do catálogo referentes ao lote a leiloar.

Os animais a leiloar serão apresentados em ringue à arreata pelo proprietário ou por pessoa por este indicada.

As condições de venda são as seguintes

- Os lances não podem ser inferiores a 50€ (cinquenta euros);
- O Comprador será quem fizer o lance mais elevado;
- O arrematante terá que cobrir o valor base de licitação;
- O preço leilado é sem o respectivo valor do IVA;
- O leiloeiro rejeitará os lances considerados irregulares;
- O leiloeiro poderá, em caso de dúvida quanto ao responsável do lance mais elevado, propor que o lote de animais em disputa seja de novo posto em ringue, mas apenas entre os ofertantes daquele lance;
- Nenhum lance poderá ser retirado por parte do ofertante;
- Qualquer animal que não seja vendido durante a realização do leilão, poderá ser vendido no recinto da feira, mas pelo valor base que apresentava no leilão mais o valor de um lance de licitação;
- O criador apresentante que não cumpra as regras do leilão ficará inviabilizado de participar em futuros leilões organizados pela ACL e pode ter de pagar uma penalização.

O comprador, após arrematação deverá dirigir-se ao stand da ACL para efetuar o pagamento e para deixar os seus dados de modo a que possa ser efetuada a guia de deslocação do animal para a exploração de destino. Deslocação esta que será da inteira responsabilidade do comprador.

Artigo 15º (Responsabilidade sobre os animais)

Os animais até saírem do recinto da feira onde decorre o leilão estão sob a responsabilidade do apresentador/vendedor.

V – Transporte e manutenção dos animais

Artigo 16º (Entrada e Saída do recinto da feira)

A Comissão de Admissão, ou alguém em quem delegue, assistirá ao desembarque dos animais e este só terá lugar depois de cumpridas as formalidades prescritas neste regulamento, designadamente a apresentação da documentação sanitária e outra necessária.

A Comissão de Admissão providenciará para que a descarga dos animais se faça nas melhores condições, bem como a carga dos mesmos.

Os animais vendidos em leilão só poderão ser levantados, mediante pagamento e a partir do dia 2 de maio, de acordo com regulamento da feira FIAPE. Sendo a saída e transporte da feira para a exploração de destino da inteira responsabilidade do comprador.

Artigo 17º (Risco de Acidentes)

O risco de acidentes ou morte dos animais na carga, transporte, descarga e permanência na feira, ocorrerá por conta do criador apresentante, assim como os encargos derivados de ocorrências sanitárias ou de agressão que lesem outros animais, bens ou pessoas.

A ACL em conjunto com a organização da feira poderá tratar de realizar seguro de transporte, carga, descarga e permanência na feira dos animais, aos proprietários vendedores.

Cabendo o seguro de transporte da feira para a exploração de destino ao comprador do animal.

Artigo 18º (Situações não regulamentadas)

A ACL assumirá a responsabilidade de analisar e resolver todas as situações que surjam e que não estejam definidas no presente regulamento, devendo estas ser acatadas por todos os intervenientes no leilão e feira, vendedores ou compradores.

Odemira, 8 de abril de 2022.