ILHA DO CORVO

CORVO
CARLOS MANUEL VALADÃO
RUA DO AREIRO
9177 9255 / carlosvaladao@sapo.pt

JOSÉ FERNANDO DE FREITAS FELICIDADE
RUA DA FONTE
292595 538 / 9 7752995
jfelicidade@sapo.pt

MARIA DE LURDES MENDONÇA ALVES
CAMINHO VELHO
9 7752982
brazosfranc@hotmail.com

ILHA DAS FLORES

HORTA
DIRECÇÃO REGIONAL DESENVOLVIMENTO AGRÁRIO
SDA FAIAL
295 401 200 / info.drda@azores.gov.pt

LAJES DAS FLORES
CARLA PATRÍCIA MUNIZ GOMES DOS SANTOS
LOMBA
292 593 758 / 965 18 55 6
brunobcf022@hotmail.com

ILHA DE S. JORGE

VELAS
ADÉRITO PEDROSO ALMADA
RIBEIRA DA AREIA
9 7908022

JOSÉ AGNELO BETTENCOURT
BEIRA
295 438 198 / 9 7011223
agnelobettencourt50@hotmail.com

LINO ALVARO PIMENTEL SOUSA
FAJÃ
295 098 0 3 / 9 7 7 676 3

ILHA TERCEIRA

ANGRA DO HEROÍSMO
A PASTAGEM SOC. AGROPECUÁRIA,LDA
SÃO BENTO
295 2 58 8 / 9 7340756
tclimabarcelos@grupobarcelos.com

ANTÓNIO MANUEL DA ROCHA FERREIRA
QUINTA DO LEÃO
96930 29 2
rmferreira@hotmail.com

EMANUEL SILVÉRIO ENES
RIBEIRA MANUEL VIEIRA
961 57620

JOSÉ CIPRIANO SOUSA MARTINS
CINCO RIBEIRAS
295907 65 / 965 831 129
martinsjc@gmail.com

JOSÉ VALDEMIRO MELO COTA
CINCO RIBEIRAS
295907033 / 96639 51

LUÍS ALBERTO G. DE CASTRO PEREIRA DA COSTA
SÃO BARTOLOMEU DE REGATOS
29533 5 3 / 9 8941655

MANUEL GABRIEL FURTADO SOUSA
TERRA CHÃ
29533 52 / 965832338

MOISÉS JESUS FERNANDES GRILO
ENTRE LADEIRAS
9655575

PAULO JOSÉ DE MELO VALADÃO
RUA DA PRAÇA
295901 36 / 963208297

RUI FERNANDO MEDEIROS SILVA
SÃO MATEUS DA CALHETA
963821255 / rfms@net.sapo.pt

PRAIA DA VITÓRIA
MARIA DE FÁTIMA TOSTE LEAL DA COSTA
FONTINHAS
295579230 / 965125791
costa.carlos77@gmail.com

MARIA MANUELA DE MENESES M. BAPTISTA
FONTINHAS
295 51 02 / 917201238 elmiro6948
sapo.pt

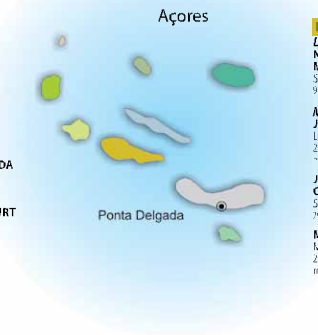

ILHA DO PICO

LAJES DO PICO
NANCI CARINA SOUSA MACHADO SOARES
SILVEIRA
919961571 / nanci_carina@hotmail.com

MADALENA
JOSÉ GOULART SEQUEIRA
LOMBA
292 69 94 2 / 914 81 6 397
[illegible]@hotmail.com

JOSÉ ORLANDO ÁVILA GOULART
SÃO MATEUS
[illegible]

MÁRIO VIEIRA DE CASTRO
MONTE DE BAIXO
292 62 27 7 / 917 548 995
[illegible]@hotmail.com

ILHA DO FAIAL

HORTA
AIDA MARIA DA SILVA BETTENCOURT PINHEIRO
PRAIA DO ALMOXARIFE
292 20 0 29 / 965 09 9 01
fernando.h.pinheiro@hotmail.com

GABRIEL MANUEL AMARAL DEVARGAS
292 94 8 124 / 962 52 66 9 8
andre_vargas@hotmail.com

JOSÉ ORLANDO MENDONÇA DA SILVA
RUA DA IGREJA
9638 857 / orlandossilva@hotmail.com

JOSÉ RAMOS FURTADO
CANADA DE SOUSA
292 94 62 30 / 965 81 0 289
fwenceslau@gmail.com

LUIS MANUEL BULCÃO
FETEIRA
292 94 0 7 4 / 962 82 3 298

MARIA DAS DORES FERREIRA MATOS VARGAS
292 94 9 8 67
maria.dores.vargas@hotmail.com

RUI PEDRO MATOS VARGAS
ESTRADA NEW BEDFORD
96 4 52 705
rpmvargas@hotmail.com

ILHA DE SANTA MARIA

VILA DO PORTO
DÉLIA FREITAS SOUSA BRAGA
JUNCAL
296 88 41 52 / 965 89 7 6 28
delia_braga@hotmail.com

DUARTE NUNO SOUSA BRAGA
TERMO DA IGREJA
296 88 41 9 15 / 962 40 1 9 73

JOSÉ ANTÓNIO SOUSA
QUINTA DA LAMA
962 59 3 326

LÍDIA MARIA FIGUEIREDO SANTOS
PICO DA PEDRA
296 88 41 6 6 / 9 7 2233 382
lidiesmatos65@hotmail.com

MANUEL MOREIRA SOUSA
ZAMBA
296 88 33 4 1 / 9 7 2674 918

MÁRCIO PAULO B. MONTEIRO
FONTE JORDÃO
296 88 67 13 / 9 7 3459 251
marmonte@sapo.pt

MARCO PAULO CABRAL SOUSA
PAUL DE CIMA
296 88 41 39 7 / 963 97 3 702

MARIA SOARES DE BRAGA
RIBEIRA DO AMARO
296 88 41 5 12 / 9 7 95 46 385
dmbmorcira@mail.telepac.pt

PAULO JORGE CABRAL SOARES
FLOR DA ROSA
296 88 33 67 / 9 7 90 666 9

A.C.L.
ACL - ASSOCIAÇÃO CRIADORES LIMOUSINE
APARTADO 33, 7630-909 ODEMIRA | TEL: 283322674 | FAX: 283322684
www.limousineportugal.com | associacao.limousine@sapo.pt

Neste suplemento a ACL faz referência, unicamente, aos associados que autorizaram, por escrito, a divulgação dos seus dados pessoais.

suplemento
ASSOCIADOS

Distribuição Gratuita - 2012 - Revista Notícias Limousine nº 20

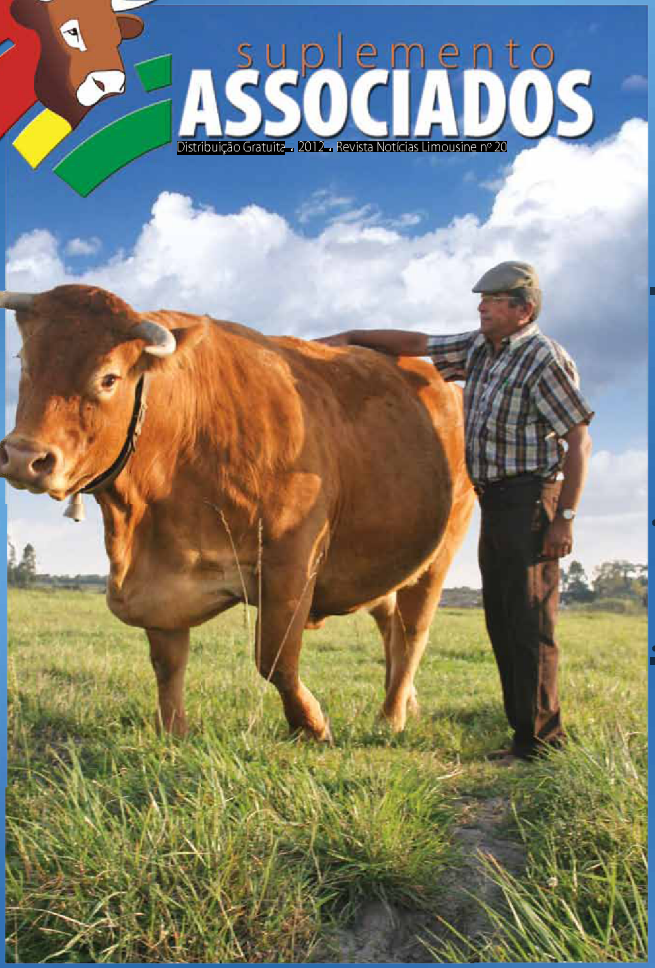

www.limousineportugal.com

A raça nº1 no campo e no prato!

DISTRITO DE SETÚBAL

ALCÁCER DO SAL
PEDRO MIGUEL DE OLIVEIRA MASCARENHAS RODRIGUES
HERDADE DE SANTA SUSANA
2612323 1 / 9329 8155
mascarenhas.rodrigues@gmail.com

GRÂNDOLA
JOSÉ FERNANDO GAMITO RAPOSO GONÇALVES
CANAL DE CIMA NOVO
269412130 / 9 3082 55

MÁRIO GAMITO CONCEIÇÃO GONÇALVES
HERDADE DE PADROES
269826317 / 968022257
mariogamitogoncalves@gmail.com

MOITA
JOÃO FERNANDO DA SILVA BELO
QUINTA NOVA
965 69 0
joaobelo102@hotmail.com

JOÃO MANUEL PIEDADE CORREIA
CARRASQUEIRA
2 28912 9 / 939375028
jmpc.lda@net.novis.pt

MONTIJO
JOSÉ CARLOS RIBEIRO MARQUES INÁCIO
HERDADE DO MOINHO NOVO
9 8783590
josecarlos@moinhonovo.com

SOCIEDADE AGRÍCOLA HERDADE DO ALTO DO PINA, S.A.
MONTE DO ALTO DO PINA
2 3213050 / libertas@libertas.pt

SANTIAGO DO CACÉM
CARLOS ALEXANDRE DÂMASO HENRIQUES MORENO VAZ
MONTE DO PAIO
269823910 / 962832795
cavaz@creditoagricola.pt

DURRACO - SOCIEDADE AGRO-FLORESTAL, LDA
HERDADE DO RACO
962016582 / josemariocosta@iol.pt

MARIA EDITE COSTA DE MOURA BOTELHO
MONTE VALE DE S TIAGO
93295 289
cbotelho @hotmail.com

RICARDO FILIPE JORDÃO SILVESTRE
VALE ERMIDAS
9 7270324
tcspadasilvestre@sapo.pt

VISEU

NELAS
AMADEUS DIAS SALVADOR
QUINTA DO CORCO
96579526
vetnelas@gmail.com

DISTRITO DE COIMBRA

OLIVEIRA DO HOSPITAL
JOAQUIM JOSÉ NETO DE CARVALHO
PINHEIRO DOS ABRAÇOS
962560090
joaquim.carvalho@ipcb.pt

DISTRITO DE LISBOA

VILA FRANCA DE XIRA
REAL MOUCHÃO DO LOMBO DO TEJO, SOC. AGRO-PEC., LDA
QUINTA DA ALECRIA
2 722 910 / 9 97 0352 / tincr@tincr.pt

DISTRITO DE BRAGANÇA

MACEDO DE CAVALEIROS
AMÂNDIO ALBERTO SALGADO
CASA DOS PINELAS
27841 23 / 9 9372060
casa@casadospinelas.com

DISTRITO DE VILA REAL

CHAVES
MANUEL ACÁCIO SARAIVA DE SOUSA
QUINTA DOS BUXOS
259103052 / 9 1592155
quintadosbuxos@hotmail.com

DISTRITO DE SANTARÉM

ALMEIRIM
SOCIEDADE AGRÍCOLA DOS MALAGUEIROS, LDA
HERDADE DO VALÃO
9 7210 63
malagueiros@gmail.com

CHAMUSCA
CASAL DO VILÃO SOCIEDADE AGRÍCOLA UNIPESSOAL, LDA
CASAL DO COUTO
249780097 / 9 72737 5 casaldovilao@hotmail.com

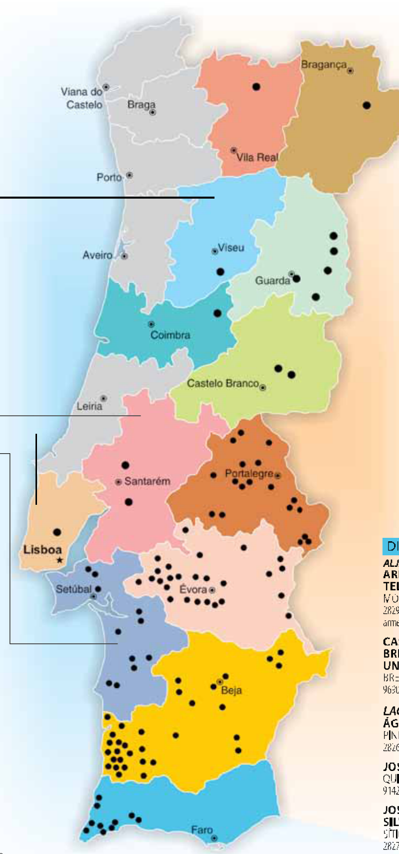

DISTRITO DE GUARDA

FIGUEIRA DE CASTELO RODRIGO
JOSÉ SEBASTIÃO DE LIMA RABAÇA ROQUE
VERMIOSA
271596907 / 9 805360
rilar_diq@hotmail.com

MARIA JOSÉ RODRIGUES CORREIA
QUINTA DA VAQUEIRA
271082250 / 935552555
josecorreia505@hotmail.com

GUARDA
SOCIEDADE AGRÍCOLA QUINTA DO AVEREIRO, LDA
QUINTA DO AVEREIRO
2 7159247 / 93990 3 7
cmendermartins@gmail.com

PINHEL
A CARVALHA DAS ERVAS TENRAS EXPLORAÇÃO AGRO-PECUÁRIA, LDA.
QUINTA DA CARVALHA
23983127 / 9 78 2089
amdpaiva@gmail.com

SABUGAL
TERRAS PERDIDAS - SOC. AGRÍCOLA, LDA.
ALDEIA DA RIBEIRA
2753 1 74 / 968036050
rci.precos@sapo.pt

DISTRITO DE CASTELO BRANCO

IDANHA-A-NOVA
JOÃO FERNANDES ANTUNES
VALE DE CARDAS
277 744 / 969026598 joaofantunes@sapo.pt

SOCIEDADE AGRO-PECUÁRIA SRª CALVÁRIO, LDA
MEDELIM
2772 2023 / 9 739 495
srcalvario@sapo.pt

DISTRITO DE PORTALEGRE

ARRONCHES
ALETTA ELISABETH DE BEAUFORT
HERDADE NAVE DO CROU
245583458 / 9 5753910
carp@mail.telepac.pt

CASA AGRÍCOLA RASQUILHA CORADO, LDA.
MONTE DA FRACOSA
245583214 / 9 9703788 fragosa35@hotmail.com

D. GONÇALO MARIA PACHECO DA CAMARA PEREIRA
HERDADE DA TORRE
9 974581
goncalo_camara_pereira@hotmail.com

MARIA JOÃO PONTES MENDES DA SILVA
HERDADE DA RABAÇA
245583264 / 968163544
mjpms@sapo.pt

AVIS
FILIPE FURTADO DE ANTAS BARREIRA
HERDADE DE CAMÕES
265448003 / 934172357
filipeantasbarreira@gmail.com

COMPANHIA AGRÍCOLA DE VALE DE ÁGUA - CAVAL, S.A.
HERDADE DE CAMÕES
265 0673
companhia.caval@gmail.com

CASTELO DE VIDE
ANTÓNIO JOÃO ALEXANDRE
HERDADE DA CHAINÇA
245328283 / 9 3609297

PAULINO E ESPOSA, LDA
HERDADE DE TENDEIROS
24520 879 / 962454602
paulino_esposa@hotmail.com

CRATO
ANA PAULA PIRES DE ALMEIDA COSTA
QUINTA DO MOINHO
MEIRINHO
245996 45 / 9670 8818
jinc_trb@hotmail.com

DIOGO ALMEIDA COUTO BELLO MORAES
TANQUE DA RENDA
245996336 / 934264062
dbmoraes @gmail.com

QUINTA DA NAVE - AGROPECUÁRIA, LDA
QUINTA DA NAVE
2 4849320 / 9 7233369
quintadanave@gmail.com

ELVAS
ANTÓNIO MARTINS DE SOUSA
HERDADE MARIA RIBEIRAS DE BAIXO
26867 237 / 96832226

JOSÉ CARLOS BAGULHO SILVA
HERDADE TORRE DE CURVO
268626083 / 968067555

SOCIEDADE AGRO-PECUÁRIA IMACULADA CONCEIÇÃO, LDA.
HERDADE DO FREIXO
967877633
jfcoelho 968@hotmail.com

MONFORTE
COVAL DO CASCO - SOC. AGRÍCOLA, LDA
MONTE DA HERDADE DO CASCO
268636693 / 965612453
lgfilhoslda@sapo.pt

SOCIEDADE ACRÍCOLA DA HERDADE DA CABEÇA GORDA, LDA
HERDADE VALE ROMEIRAS
245573638 / 966003269
aruomleunam@gmail.com

NISA
FRANCISCO ANTÓNIO COELHO DUARTE
FONTE DO ALCAIDE
245742165 / 9 7527652
lss.duarte@gmail.com

LÚCIO JOSÉ SOUSA MADUREIRA
SÃO JOÃO BATISTA
245931010 / 965099397

DISTRITO DE ÉVORA

ALCÁÇOVAS
SAAE - SOCIEDADE AGRÍCOLA ÁGUA DE ELVIRINHA, LDA
HERDADE DE ÁGUA DE ELVIRINHA
2 4849 95 / 935528838
atb@aguadelvirinha.pt

ALANDROAL
MANUEL ZORRETA ROSADO
HERDADE DA FONTE RODRIGO
268499268 / 934 0 027

ARRAIOLOS
FLEXIAGRI ACTIVIDADES AGRÍCOLAS, LDA.
HERDADE DA AMENDOEIRA
266817498 / 967287973
flexipiso@flexipiso.pt

ESTREMOZ
JOSÉ NUNO PEREIRA MALIAS PEREIRA
QUINTA STº ANTÓNIO
268929207 / 96695 661
ze.nuno@sapo.pt

ÉVORA
CAMTO - CASA AGRÍCOLA DO MONTE DO TOJAL, LDA.
MONTE DO TOJAL
2667 013 / 933012491
patalaya@sapo.pt

CASA AGRÍCOLA CONDES DE SEIA, SA.
MONTE DOS RUIVOS
9630 5969
isamanoel@sapo.pt

CASA AGRÍCOLA Nª SRª DA PAZ, S.A.
HERDADE DE VALE DE MOURA
266702850 / 935237478
nunoprosado@hotmail.com

HERDADE DO BUSSALFÃO - SOC. AGRO-PEC, LDA.
HERDADE DA ALPENDURADA
2669 7 8 / 962 93952
fernando.vasconcelos@grupobussalfao.com

JOAQUIM JOSÉ DOS SANTOS PRATES
QUINTA FONTE SANTA
266733735 / 937252307
nprates@hvetmuralha.pt

MONTE DO PERDIGÃO, LDA.
MONTE DO PERDIGÃO
966898202
a.q.perdigao@gmail.com

SOCIEDADE AGRO-PECUÁRIA H.C.R., LDA
HERDADE DA ABECOARIA
9 7304757
cvalador@gmail.com

MONTEMOR-O-NOVO
SOCIEDADE AGRO-PECUÁRIA HERDADE DA PALHAVÁ CABRELA, LDA.
HERDADE CAMPO MAIOR DE BAIXO
2658951 8 / 9 9228795
herdadepalhava@hotmail.com

AGRO-PECUÁRIA COMENDA DA IGREJA,LDA
HERDADE COMENDA DA IGREJA 266847043 / 18780962
comenda.igreja@sapo.pt

ENERAGRO - AGRICULTURA E PROJETOS, LDA
HERDADE DA CAPELA
9 8175012
eneragro@gmail.com

HENRIQUE MACAU PEREIRA
HERD. CURRAL DA LÉGUA
266743870 / 9669 9 99
henrique_m_p@hotmail.com

JOHANA GIJSBERTA VAN VALBURG
HERDADE DA CIBLACEIRA
266893225 / 9348633 9 giblaceira@sapo.pt

JOSÉ ADELINO DOS SANTOS
MONTE DA FIDALCA
266896122 / 961881 2 jasantos54@gmail.com

JOSÉ JOÃO SALGUEIRO BIBE
HERD. DA COMENDA GRANDE
266892 9 / 9330818 5
jmbibe@gmail.com

LEOVIGILDO PEDRO QUADRADO FILIPE
HERDADE MIRADOUROS DE CIMA
2668575 5 / 963820818
lqfilipe@gmail.com

Mª DA GRAÇA MEXIA CASTELO BRANCO - SOC. UNIP., LDA
HERDADE DAS CARIAS
266892404 / 9 7892413
sagimsociedade@mail.telepac.pt

MÁRIO MEIRELES UNIPESSOAL, LDA.
OUTEIRO NOVO E RAIMUNDO
266892 9 / 9375 5410
meireles@verdini.com.br

MIGUEL JOSÉ DE SOUSA CARVALHO PADEIRA NUNES
CARRASCAL
266088087 / 932465898
miguelpadeiranunes@gmail.com

MORA
PAÇO DE MORA - SOCIEDADE AGROPECUÁRIA, LDA.
HERDADE PAÇO DE CIMA
922008255
jmcbbarata@gmail.com

MOURÃO
FELIX CAEIRO MIRA
HERDADE DAS AMARELAS
285958 22 / 968055805
fcmira@iol.pt

VILA VIÇOSA
TIFFANY AGRÍCOLA, LDA.
HERDADE RIBEIRA DE BORBA
268980709 / 961 77500
herdaderibeiradeborba@gmail.com

DISTRITO DE BEJA

ALJUSTREL
ANA ISABEL HENRIQUE MARTINS MANGORRINHA
MONTE CURRAL DE CAVALEIROS
964605065

BEJA
EQUIPANIMAL, LDA
QUINTA DA PALHA
934051855
equipanimal@hotmail.com

HERDADE DOS GROUS - AGRIC. E PECUÁRIA, LDA
HERDADE DOS GROUS
284960000 / 9 14012 8
herdadedosgrous@herdadedosgrous.pt

CASTRO VERDE
ANTÓNIO CORREIA DE BRITO COSTA
MONTE DO SALTO
286923220 / 966553814

CUBA
HERDADE DAS ROSAS-SOC. AGRO PECUÁRIA, LDA
HERDADE DAS ROSAS
2 4578519 / 964078835

FERREIRA DO ALENTEJO
CASA AGRÍCOLA MONTE SOBREIRINHO UNIP., LDA
MONTE DO SOBREIRINHO
962893300
andre.fj.sobral@sapo.pt

SOC. IND. ALENTEJO E SADO, SA
MT. NOVO DA BARRADA
269508530 / 9 8528800
siasa.sa@mail.telepac.pt

SOCIEDADE AGRO-PECUÁRIA CORTE DO PARAÍSO UNIPESSOAL, LDA.
HERDADE DA CORTE DO PARAÍSO E SERNADA
284322658 / 9 78 485
furtado.josefilipe@gmail.com

MOURA
ANTÓNIO MARÇAL DA MATA ANTUNES
MONTE BRANCO DA SERRA
2 793 285 / 93793 285
ammantunes@mail.pt

PALHAIS NOVO - AGRICULTURA E TURISMO RURAL, LDA.
MONTE PALHAIS NOVO
285975 57 / 9 733399
PEDRAS E PEDRINHAS, LDA.

HERDADE DO BARROSO E VILA RUIVA
134626721651 / 965522143
jcarlosmoita@sapo.pt

ODEMIRA
ANTÓNIO COELHO CAMACHO UNIPESSOAL, LDA
HERDADE DA CALDEIRA
283322673 / 9 7585209
antonio.camacho@vodafone.pt

ANTÓNIO ROCHA VIANA
QUINTA NOVA DO SAMOUQUEIRO
282949 38 / 962551 02

CASA AGRÍCOLA SABINO SAMORA
HERDADE DAS FONTAINHAS
283300 0 / 9 3490000
a.samora@sapo.pt

EUSÉBIO PACHECO VIANA
MONTE DA TÁBUA
9 9993825
acviana@portugalmail.pt

FRANCISCO ALBERTO DE MATOS SIMÕES CRISPIM
DAROEIRAS
9 727 303
fascrispim@hotmail.com

GRACIETE MARIA NUNES
FOZ DAS CASINHAS DE CIMA
28388 83

GRACIOSA LOUÇÃO DA SILVA GUERREIRO
MONTE DA SOALHEIRA
283635 49 / 936565945

HELDER MANUEL GUERREIRO ALÃO
SARDANITO
28396 3 / 969877000

JOSÉ FRANCISCO PEREIRA SOBRAL
BREJO REDONDO
96255720
luiscsobral@hotmail.com

JOSÉ MARIA PACHECO DOS REIS
CASA NOVA DA CARRASQUEIRA
9655377 4

JOSÉ PAULO MATOS GUERREIRO
MONTE NOVO DA HORTA
283386217 / 966 669 0
zepauloguerreiro@hotmail.com

MANUEL DA CONCEIÇÃO DUARTE
CERRO DO ATRAVESSADO - VALE JUNCAL
283958721 / 961376 07

MANUEL PACHECO LOUÇÃO
VALE LOBATO
282949 5 / 9 7855 99

MANUEL PACHECO MARTINHO
CASA NOVA DA ALCARIA
283958703 / 961788995
danielpacheco6 @hotmail.com

MANUEL ROCHA VIANA
PINHAL NOVO
283617 39 / 9 463 590 mrochaviana@hotmail.com

RUI JORGE PINTO LAMBERTO SILVA
CABEÇO DA ARVEOLA
9680 4586
ruilamberto@hotmail.com

SOCIEDADE AGRÍCOLA RODRIGUES E CABRAL, LDA
HERDADE MOINHO NOVO
269084752 / 9 5 05 5
hbc_moinho_novo@hotmail.com

OURIQUE
OURICASULO, UNIPESSOAL, LDA.
MONTE DA PEDRA
9 8992 9
telmaramos_7@hotmail.com

SOC.AGRICULTURA GRUPO DAVID, LDA
HERDADE DO QUINTAL
2865 22 9 / 966458258

SOCIEDADE AGRICOLA DO ALGAREME, LDA
HERDADE DO ALGAREME
289882294 / 96802 352

SERPA
DAVID CATITA DANIEL
HERDADE DA FONTE DO CORCHO
96655 514
fontecorcho@gmail.com

DISTRITO DE FARO

ALJEZUR
ARMÉNIO DE OLIVEIRA TELO
MONTE VELHO
282991 72 / 917602722
armenio.telo@sapo.pt

CASA AGRÍCOLA DO BREJO DAS CANCELAS UNIPESSOAL, LDA.
BREJO DAS CANCELAS
963049386

LAGOS
ÁGUAS E DIAS, LDA
PINHEIRAL
282697387 / 961624535

JOSÉ FRANCISCO MARIA
QUINTA DE A-DO-ALHO
914225 95

JOSÉ MANUEL DOS REIS SILVA
SÍTIO DA MARATECA
282767241 / 917342 5

MANUEL MARREIROS LOURENÇO
QUINTA LOURENÇO
282799680 / 9 757425

PORTIMÃO
FRANCISCO DA SILVA JOSÉ
MONTINHO DA ESPARGUEIRA
282969815 / 961036901

SÉRGIO MANUEL MARTINHO DOS SANTOS
VÁRZEA DO FARELO
282458073 7 9 1241275
sergiotonante@hotmail.com

VILA DO BISPO
JOÃO JOSÉ BARROS CORREIA
SÍTIO DA CHORRA
282639182 / 966475032
joao_correia 99 @hotmail.com

MIGUEL ANGELO B. GALHARDO
CASINHA DO ANTÃO
9 781 822
m_galhardo@hotmail.com