A.C.L.
Associação Criadores Limousine

LEILÃO DE JOVENS REPRODUTORES LIMOUSINE

FIAPE

ESTREMOZ, 29 ABRIL 2018
19:00 horas

LIMOUSINE

"Limousine Ouro"

- Peso aos 7 meses superior a 305Kg.
- Ao desmame, DM+DS igual ou superior a 130
- Entre os 14-18 meses, DM+DS igual ou superior a 130.
- Mãe: nível **A1** ou nível **A2TI2**.
- Pai nível **A1** "**RE/Limousine Ouro**".

"Limousine Prata"

- Peso aos 7 meses superior a 275Kg.
- Ao desmame: DM, DS e AF igual ou superior a 55 e DM+DS igual ou superior a 114.
- Mãe: nível **A1** ou nível **A2TI2**
- Pai nível **A1 "RE/Limousine Ouro**".

"Limousine Bronze"

- Podem ter sido sujeitos a Controlo de Performances ou não.
- Mãe nível **A1**, **A2TI2** ou **A2R**.
- Pai mínimo "**XT/Limousine Prata**".
- Ao desmame: DM, DS e AF igual ou superior a 45 e DM+DS igual ou superior a 105

DM - Desenvolvimento Muscular
DS - Desenvolvimento Esquelético
AF - Aptidões Funcionais

LEILÃO DE JOVENS REPRODUTORES LIMOUSINE
29 DE ABRIL 2018 – FIAPE – ESTREMOZ

LOTE	Nome	Sexo	S.I.A.	Data Nascimento	Idade	Certificação	Criador Apresentante	Valor Licitação	Valor Arrematação	Observações
1	MARIALVA	M	PT819938444	2016-11-04	1A 5m	Ouro	Diogo Almeida Couto Bello Moraes	3.000 €		
2	MASTER.B	M	PT417870335	2016-11-30	1A 4m	Ouro	Fernando Luis P. Ornelas Vasconcelos	3.500 €		
3	NOBRE	M	PT318334570	2017-01-02	1A 3m	Ouro	Aletta Elisabeth de Beaufort	3.250 €		
4	NAPOLEÃO.B	M	PT317870364	2017-02-03	1A 2m	Ouro	Fernando Luis P. Ornelas Vasconcelos	3.000 €		
5	NOIVO	M	PT719289419	2017-08-26	8m	PRE	Manuel Pacheco Martinho	2.250 €		
6	MEDALHA	F	PT018334581	2016-09-28	1A 7m	Ouro	Manuel Pacheco Martinho	2.150 €		
7	NORA	F	PT319289416	2017-06-11	10m	Prata	Manuel Pacheco Martinho	1.500 €		
8	NETINHA	F	PT119289417	2017-07-22	9m	Prata	Manuel Pacheco Martinho	1.500 €		

NOTAS

MARIALVA PT819938444 — LOTE 1

Data de nascimento: 2016-11-04
Criador: Diogo Almeida Couto Bello Moraes
Proprietário: Diogo Almeida Couto Bello Moraes
Certificação: Ouro

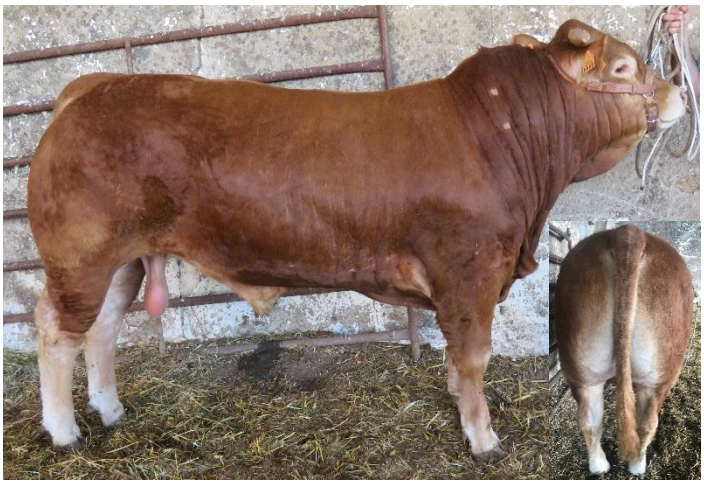

Árvore Genealógica

- IKEA PT417892412 O - OURO
  - BANANIER FR3566422507 RR VS
    - TURBOT FR1931148681 RR VS
    - TISANE FR3566422063
  - RICHESSE FR1930998680
    - DAUPHIN FR1988004715 RRE IA
    - LOLITA FR1995018130 RR
- DELICIA PT964871705 R
  - TUBARAO PT764130162 RE N.º Lab :RA005888
    - HIGHLANDER FR1692111209 RRE IA
    - REGENTE FR3615120526
  - ROSETTE FR1930896271
    - NUBIEN RR VS
    - GITANE FR4491033822

AVALIAÇÃO GENÉTICA

Facilidade Nascimento	Capacidade Crescimento	Capacidade Maternal	Desenvolv. Muscular	Desenvolv. Esquelético	Aptidões Funcionais	Temperamento
101	107	102	126	115	105	112

AVALIAÇÃO GENÉTICA (Paterna)

Facilidade Nascimento	Capacidade Crescimento	Capacidade Maternal	Desenvolv. Muscular	Desenvolv. Esquelético	Aptidões Funcionais	Temperamento
100	115	96	123	117	102	105

AVALIAÇÃO GENÉTICA (Materna)

Facilidade Nascimento	Capacidade Crescimento	Capacidade Maternal	Desenvolv. Muscular	Desenvolv. Esquelético	Aptidões Funcionais	Temperamento
99	102	107	119	114	103	107

PERFORMANCES

Peso Nascimento	Peso Corrigido 120 dias	Peso Corrigido 210 dias	Desenvolv. Muscular	Desenvilv. Esquelético	Aptidões Funcionais	Qualidades Raciais
44kg	189 kg	305kg	76	64	66	80

MASTER.B PT417870335 — LOTE 2

Data de nascimento: 2016-11-30
Criador: Herdade do Bussalfão – Soc. Agro-Pec. Lda.
Proprietário: Fernando Luis P. Ornelas Vasconcelos
Certificação: Ouro

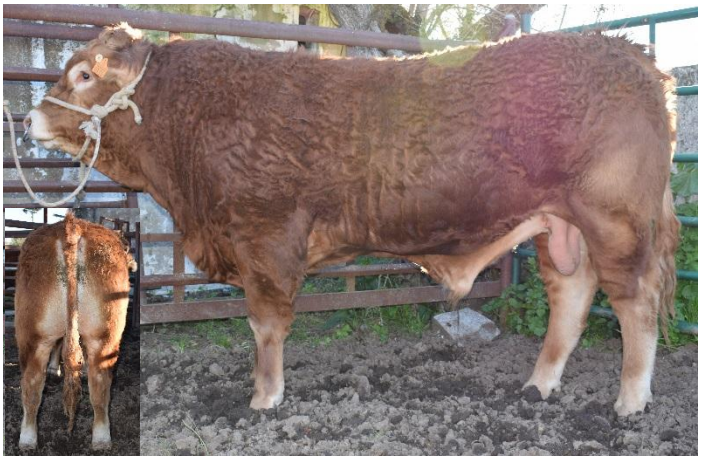

Árvore Genealógica

- HÁ-DEUS PT316496881 O - OURO
  - VIVA VOCE FR8753490638 RRE M
    - MOZART FR1996019196 RRE IA
    - RATE FR8753490222
  - BOLOTA PT264734650 R
    - PATINHAS PT463422168 RE N.º Lab :RA003632
    - INDIA PTV861876 R
- GEADA PT715963646 R
  - CASTOR FR8125298728 RJ
    - ON-DIT FR3615069746 RRE
    - ULLOA FR8122494939
  - RAIMUNDA PT363227285 R
    - NOBEL PTW675231
    - NOIA PTX130575 R

AVALIAÇÃO GENÉTICA

Facilidade Nascimento	Capacidade Crescimento	Capacidade Maternal	Desenvolv. Muscular	Desenvolv. Esquelético	Aptidões Funcionais	Temperamento
98	114	103	108	116	104	97

AVALIAÇÃO GENÉTICA (Paterna)

Facilidade Nascimento	Capacidade Crescimento	Capacidade Maternal	Desenvolv. Muscular	Desenvolv. Esquelético	Aptidões Funcionais	Temperamento
98	112	97	110	114	107	99

AVALIAÇÃO GENÉTICA (Materna)

Facilidade Nascimento	Capacidade Crescimento	Capacidade Maternal	Desenvolv. Muscular	Desenvolv. Esquelético	Aptidões Funcionais	Temperamento
98	111	111	104	114	102	96

PERFORMANCES

Peso Nascimento	Peso Corrigido 120 dias	Peso Corrigido 210 dias	Peso 400 dias	Desenvolv. Muscular	Desenvilv. Esquelético	Aptidões Funcionais	Qualidades Raciais
52kg	221kg	363kg	654Kg	63	80	63	70

NOBRE PT318334570 — LOTE 3

Data de nascimento: 2017-01-02
Criador: Aletta Elisabeth de Beaufort
Proprietário : Aletta Elisabeth de Beaufort
Certificação: Ouro

Árvore Genealógica

- JESS FR2314859243 O - OURO
  - FILOU FR1531267290
    - APACHE FR1627496987
    - BELLE 1527306756
  - CROCHE FR2308924912
    - ARCENCIEL FR2306665742
    - PETALE FR2300204570
- REALEZA PT863636068 R
  - LICAS PTW402269 RE
    - IOKOSUNA PTV926306
    - GALIZA PTV709504
  - FADISTA PTW051516
    - CAPRI PTW233419
    - DUCHESSE PTV362158

AVALIAÇÃO GENÉTICA

Facilidade Nascimento	Capacidade Crescimento	Capacidade Maternal	Desenvolv. Muscular	Desenvolv. Esquelético	Aptidões Funcionais	Temperamento
100	102	102	99	108	103	98

AVALIAÇÃO GENÉTICA (Paterna)

Facilidade Nascimento	Capacidade Crescimento	Capacidade Maternal	Desenvolv. Muscular	Desenvolv. Esquelético	Aptidões Funcionais	Temperamento
100	96	101	91	100	103	-

AVALIAÇÃO GENÉTICA (Materna)

Facilidade Nascimento	Capacidade Crescimento	Capacidade Maternal	Desenvolv. Muscular	Desenvolv. Esquelético	Aptidões Funcionais	Temperamento
100	99	106	100	104	105	101

PERFORMANCES

Peso Nascimento	Peso Corrigido 120 dias	Peso Corrigido 210 dias	Peso 400 dias	Desenvolv. Muscular	Desenvilv. Esquelético	Aptidões Funcionais	Qualidades Raciais
47kg	221kg	366kg	579Kg	66	76	67	73

A.C.L.

NAPOLEAO.B PT317870364 — LOTE 4

Data de nascimento: 2017-02-03
Criador: Herdade do Bussalfão – Soc. Agro-Pec., Lda.
Proprietário: Fernando Luis P. Ornelas Vasconcelos
Certificação: Ouro

Árvore Genealógica

- JGATEADOR ES081520430138 RJ
  - CABEZON ES021520367674
    - DOUTE FR2255682794
    - COUVEUSE FR2216177852
  - SOFIA ES021520177509
    - KONAN ES011520051916
    - IGUALADA ES051520107515
- INTEIRA PT216913558 O - OURO
  - CANARIS FR1933007134 RJ
    - RETIAIRE FR1931028902 RRE IA
    - UTOPIE FR1931826634
  - SAFADA PT663640189 R
    - GOSSE PTV695595 RJ
    - FIESTA PTV888260

AVALIAÇÃO GENÉTICA

Facilidade Nascimento	Capacidade Crescimento	Capacidade Maternal	Desenvolv. Muscular	Desenvolv. Esquelético	Aptidões Funcionais	Temperamento
107	111	98	99	102	100	100

AVALIAÇÃO GENÉTICA (Paterna)

Facilidade Nascimento	Capacidade Crescimento	Capacidade Maternal	Desenvolv. Muscular	Desenvolv. Esquelético	Aptidões Funcionais	Temperamento
108	112	97	85	92	92	99

AVALIAÇÃO GENÉTICA (Materna)

Facilidade Nascimento	Capacidade Crescimento	Capacidade Maternal	Desenvolv. Muscular	Desenvolv. Esquelético	Aptidões Funcionais	Temperamento
106	109	100	113	111	108	102

PERFORMANCES

Peso Nascimento	Peso Corrigido 120 dias	Peso Corrigido 210 dias	Peso 400 dias	Desenvolv. Muscular	Desenvilv. Esquelético	Aptidões Funcionais	Qualidades Raciais
49Kg	211Kg	350Kg	594Kg	80	78	66	77

NOIVO PT719289419

LOTE 5

Data de nascimento: 2017-08-26
Criador: Manuel Pacheco Martinho
Proprietário: Manuel Pacheco Martinho
Certificação: PRE

Árvore Genealógica

- EGIDE FR1933425706 RR JB
  - OZEUS FR1519127770 RRE QM
    - IDOLE FR1293111663 RRE IA
    - JENNY FR1594060479 RR
  - AGATHE FR1931839742
    - MOZART FR1996019196 RRE IA
    - SAVONNETTE FR1930639636
- ERMINE PT115087239 R N.º Lab:RA201000695
  - PALACE FR1930398629 RRE VS
    - DOMINO FR1988001780 RRE VS
    - IDYLLE FR1993001848 RR
  - AZALEE FR8709311178
    - OKAPI 8703200120
    - TAHITI FR8709310678

AVALIAÇÃO GENÉTICA

Facilidade Nascimento	Capacidade Crescimento	Capacidade Maternal	Desenvolv. Muscular	Desenvolv. Esquelético	Aptidões Funcionais	Temperamento
104	103	102	106	106	107	100

AVALIAÇÃO GENÉTICA (Paterna)

Facilidade Nascimento	Capacidade Crescimento	Capacidade Maternal	Desenvolv. Muscular	Desenvolv. Esquelético	Aptidões Funcionais	Temperamento
105	101	98	102	103	103	105

AVALIAÇÃO GENÉTICA (Materna)

Facilidade Nascimento	Capacidade Crescimento	Capacidade Maternal	Desenvolv. Muscular	Desenvolv. Esquelético	Aptidões Funcionais	Temperamento
98	104	107	111	110	110	95

PERFORMANCES

Peso Nascimento	Peso Corrigido 120 dias	Peso Corrigido 210 dias	Desenvolv. Muscular	Desenvilv. Esquelético	Aptidões Funcionais	Qualidades Raciais
43kg	204kg	338kg	68	70	70	73

MEDALHA PT018334581

LOTE 6

Data de nascimento: 2016-09-28
Criador: Manuel Pacheco Martinho
Proprietário: Manuel Pacheco Martinho
Certificação: Ouro

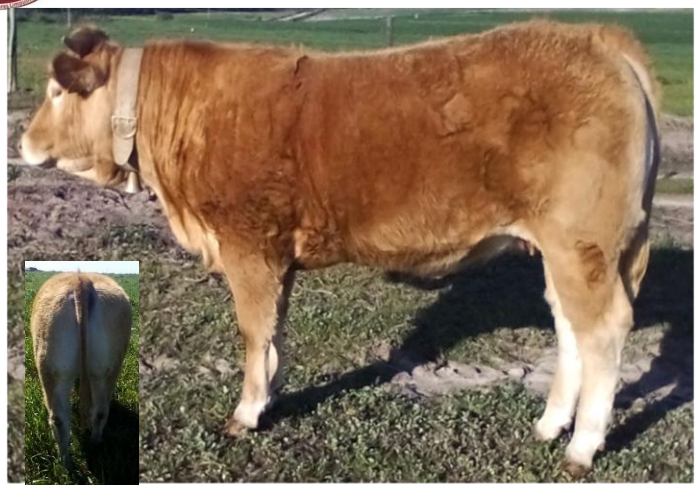

Árvore Genealógica

- DENBREIZ MN FR4809038032 RR VS
  - TOREADOR FR1202073398 RR VS
    - PABLO FR1299079969 RJ
    - PECHE FR1299079878
  - SUEDOISE FR4802007475
    - NEWYORK FR8797003838 RJ
    - LAGUNE FR4895001021
- IBÉRICA PT816913913 O - OURO
  - ACCENT MN FR8123136127 RR VS
    - TARVIS FR1931109225
    - SIBELLE FR8121632281
  - DONZELA PT114457231 R
    - NEOPHIN FR1298181846 RRE QM
    - AHITI FR8709311047

AVALIAÇÃO GENÉTICA

Facilidade Nascimento	Capacidade Crescimento	Capacidade Maternal	Desenvolv. Muscular	Desenvolv. Esquelético	Aptidões Funcionais	Temperamento
99	104	98	107	107	97	103

AVALIAÇÃO GENÉTICA (Paterna)

Facilidade Nascimento	Capacidade Crescimento	Capacidade Maternal	Desenvolv. Muscular	Desenvolv. Esquelético	Aptidões Funcionais	Temperamento
93	102	100	105	103	96	104

AVALIAÇÃO GENÉTICA (Materna)

Facilidade Nascimento	Capacidade Crescimento	Capacidade Maternal	Desenvolv. Muscular	Desenvolv. Esquelético	Aptidões Funcionais	Temperamento
102	105	96	102	112	102	102

PERFORMANCES

Peso Nascimento	Peso Corrigido 120 dias	Peso Corrigido 210 dias	Desenvolv. Muscular	Desenvilv. Esquelético	Aptidões Funcionais	Qualidades Raciais
40kg	185kg	342kg	71	72	61	73

NORA PT319289416

LOTE 7

Data de nascimento: 2017-06-11
Criador: Manuel Pacheco Martinho
Proprietário: Manuel Pacheco Martinho
Certificação: Prata

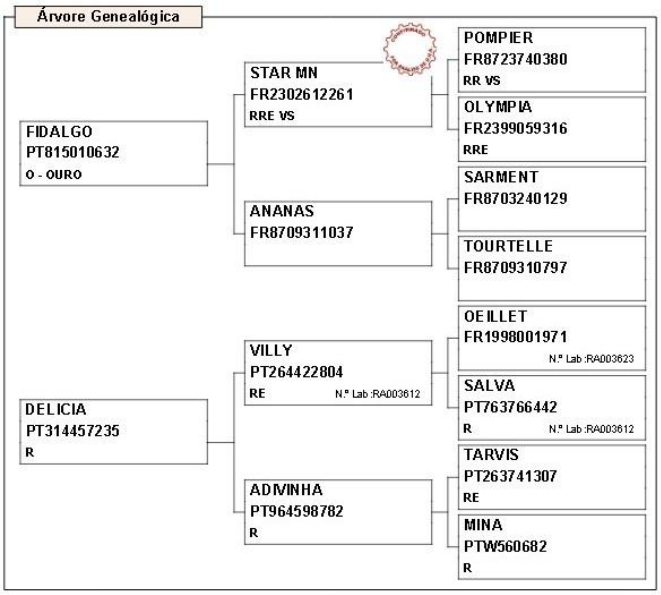

AVALIAÇÃO GENÉTICA

Facilidde Nascimento	Capacidade Crescimento	Capacidade Maternal	Desenvolv. Muscular	Desenvolv. Esquelético	Aptidões Funcionais	Temperamento
98	103	99	95	105	105	106

AVALIAÇÃO GENÉTICA (Paterna)

Facilidade Nascimento	Capacidade Crescimento	Capacidade Maternal	Desenvolv. Muscular	Desenvolv. Esquelético	Aptidões Funcionais	Temperamento
94	92	101	85	103	106	108

AVALIAÇÃO GENÉTICA (Materna)

Facilidade Nascimento	Capacidade Crescimento	Capacidade Maternal	Desenvolv. Muscular	Desenvolv. Esquelético	Aptidões Funcionais	Temperamento
102	115	98	105	106	105	104

PERFORMANCES

Peso Nascimento	Peso Corrigido 120 dias	Peso Corrigido 210 dias	Desenvolv. Muscular	Desenvilv. Esquelético	Aptidões Funcionais	Qualidades Raciais
47Kg	188kg	295kg	55	72	73	73

NETINHA PT119289417

LOTE 8

Data de nascimento: 2017-07-22
Criador: Manuel Pacheco Martinho
Proprietário: Manuel Pacheco Martinho
Certificação: Prata

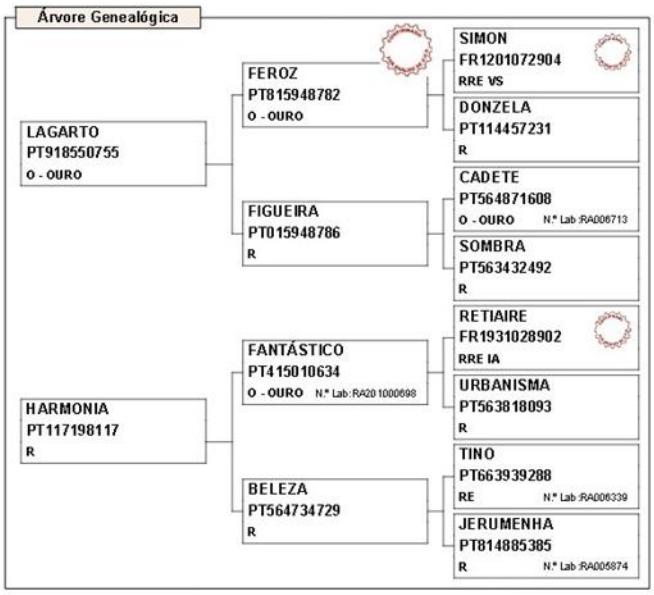

AVALIAÇÃO GENÉTICA

Facilidade Nascimento	Capacidade Crescimento	Capacidade Maternal	Desenvolv. Muscular	Desenvolv. Esquelético	Aptidões Funcionais	Temperamento
96	108	105	109	111	108	101

AVALIAÇÃO GENÉTICA (Paterna)

Facilidade Nascimento	Capacidade Crescimento	Capacidade Maternal	Desenvolv. Muscular	Desenvolv. Esquelético	Aptidões Funcionais	Temperamento
94	105	106	107	113	106	104

AVALIAÇÃO GENÉTICA (Materna)

Facilidade Nascimento	Capacidade Crescimento	Capacidade Maternal	Desenvolv. Muscular	Desenvolv. Esquelético	Aptidões Funcionais	Temperamento
98	111	104	112	109	110	98

PERFORMANCES

Peso Nascimento	Peso Corrigido 120 dias	Peso Corrigido 210 dias	Desenvolv. Muscular	Desenvilv. Esquelético	Aptidões Funcionais	Qualidades Raciais
48Kg	214Kg	345Kg	68	70	73	80

Associação Portuguesa de Criadores Limousine

Rua Combatentes da Grande Guerra, nº 1
7630-158 Odemira

T: 283 322 674 **Fax:** 283 322 684
geral@limousineportugal.com
www.limousineportugal.com
facebook: limousineportugal

Associação de Criadores de Ovinos da Região de Estremoz

Zona Industrial - Lote 86
7100-147 Estremoz

T: 268 333 061
acorestremoza@gmail.com